

Maneuverline, Inc.

2025 Surfer's Catalog

futures.



MIKEY
FEBRUARY
SIGNATURE KEEL

CREATURES OF LEISURE™

「物を通して人と環境を豊かに」

1977年のマニューバーライン創業から、40年以上続けてくることができたのも、皆様からのご愛顧とご支援の賜物と深く感謝致しております。これからも日本のサーフシーンを盛り上げるべく、“本物と呼べる物だけを世界から”をポリシーに、更なる高みを目指し邁進いたします。優れた商品を通じて人の心と自然環境を豊かにすることが私達の願いです。

Maneuverline, Inc.

本社所在地

〒546-0024 大阪市東住吉区公園南矢田 1-17-8
TEL : 06-6609-0035 FAX : 06-6609-0036

東京営業所

〒135-0022 東京都江東区三好 3-8-2
TEL : 03-5245-3113 FAX : 03-5245-3114

神奈川営業所

〒253-0111 神奈川県高座郡寒川町一之宮 6-8-24
TEL : 0467-72-6226 FAX : 0467-72-6181

www.maneuverline.co.jp

 @maneuverline.surf

 @maneuverline.surfjp



2025 Surfer's Catalog

FREESTYLE	4	BOOTS / GLOVE / HEAD CAP	75
CREATURES OF LEISURE.....	10	SURF ACCESSORIES	76
FIN PULLER	34	DECANT	84
CRYSTAL GRIP	35	PHIX DOCTOR / WAX FRESH.....	91
FAR KING.....	36	RED PADDLE.....	92
FUTURES	38	JP AUSTRALIA / GATH	93
OCTOPUS.....	46	CLARK FOAM	94
CHANNEL ISLANDS ACCESSORIES	48	BODY BOARD.....	98
TRUE AMES	56	SAFE SEA	102
LONGBOARD FINS	64	SNIPE SPORTS COSMETICS	104
SEXWAX	66	SLIDE	106
DAKINE	70	BEN WEI.....	107
SOLITE	72	GONESH / ADDA FOOTWEAR.....	108
Z-KIDS.....	74	INDO BOARD / MAZAR SKIMBOARDS.....	109

2025 Materials Catalog

3DM - CUSTOM MACHINE SHAPE	2
MATERIAL.....	3
SHAPING EQUIPMENT.....	6

SHARK CLASSIC TIDE 600

- 世界主要ポイント 600ヶ所(日本、アメリカ、オーストラリア、インドネシア、ヨーロッパ、アジアなど)
- 日本データ搭載主要20ポイント
 - ・宮城(仙台)・千葉(銚子)・千葉(マリブ)・千葉(東浪見)・千葉(鴨川)・新島(羽伏浦)・式根島(式根島)
 - ・神奈川(鎌倉)・神奈川(江の島)・神奈川(辻堂)・愛知(赤羽ロングビーチ)・愛知(伊良湖)・三重(鳥羽)
 - ・京都(舞鶴)・高知(室戸)・和歌山(勝浦)・宮崎(木崎浜)・宮崎(オーシャンドーム)・宮崎(内海)・沖縄(残波)
- 2031年12月末までのタイドデータ搭載
- さらにカスタムポイント1ヶ所追加可能
- オフセット(±3時間)
- 日の出/日の入りデータ搭載
- 防水機能を高めたハイドロブッシャー機能搭載



【タイド / 時刻モードの説明】

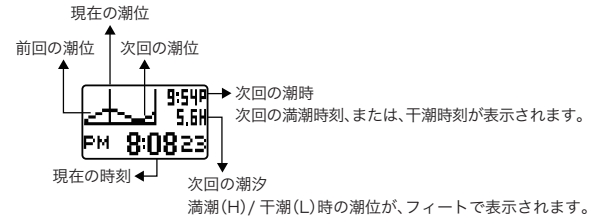

※タイド / 時刻モードでは、次回の潮時が 12 時間表示で表示されます。
A は AM、P は PM を表します。



110112500000
Black (NEG)
101148

税込 ¥22,000 (税抜 ¥20,000)



110112500001
Black (POS)
101149

税込 ¥22,000 (税抜 ¥20,000)

SHARK CLASSIC SINCE '81

1981年に発売された初代シャークウォッチのデザインを踏襲しています。
レトロな幾何学模様が特徴で、Freestyleの80年代のレトロな雰囲気のエッセンスを表現しています。
限定パッケージ仕様。

【デジタルタイプ製品特徴】

- 38mm ケース ●デュアルタイム ●アラーム ●クロノグラフ ●バックライト ●カウントダウンタイマー
- ハイドロブッシャー(水中でボタン操作が可能) ●ベルクロ式ナイロンストラップ ●100m 防水

CLASSIC CLIP 1101113A1399 ベルト単品価格 税込 ¥6,600 (税抜 ¥6,000)
CLASSIC LEASH 1101113A2010 ベルト単品価格 税込 ¥6,600 (税抜 ¥6,000)



1101125010000
Black/Neon
1000644

税込 ¥12,100 (税抜 ¥11,000)



1101125010001
Primary Black
101006

税込 ¥12,100 (税抜 ¥11,000)



1101125010002
Black Neon 3.0
101176

税込 ¥12,100 (税抜 ¥11,000)



【修理サービスのご案内】

注) 必ず付属の保証書に販売店様のご捺印、販売日のご記入をお願い致します。
ご記載が無い場合は、保証対象外となる事もありますので、予めご了承ください。
修理や製品に関するお問い合わせは、下記までお願いいたします。

株式会社マニューバーライン 修理受付係
〒546-0024 大阪市東住吉区公園南矢田 1-17-8
TEL : 06-6609-0035 FAX : 06-6609-0036

【取り扱い説明書】

右の QR コードもしくは下記 URL より、モデルごとに閲覧とダウンロードが可能です。
場所 : SURFING ▶ BRAND ▶ FREESTYLE ▶ PRODUCT ▶ お取り扱い説明書
<https://maneuverline.co.jp>



100M WATER RESISTANCE CASE

- ✓ SHOWER
- ✓ SURFING
- ✓ SWIMMING
- ✓ DIVING

SHARK CLASSIC LEASH

80年代にSHARKブームの火付け役となったSHARK LEASH。
ベルクロのナイロンバンドは使いやすさ抜群。サイズ調整も自分に合わせて使えるところが嬉しい。

【製品特徴】

- 38mm ケース ●デュアルタイム ●アラーム ●クロノグラフ ●バックライト ●カウントダウンタイマー
- ハイドロプッシャー(水中でボタン操作が可能) ●ベルクロ式ナイロンストラップ ●100m 防水

1101113A2010 ベルト単品価格 税込 ¥6,600 (税抜 ¥6,000)



110112502000
Blue Tie Dye
10026835

税込 ¥12,100 (税抜 ¥11,000)



1101125020002
Sahara
101063

税込 ¥12,100 (税抜 ¥11,000)



1101125020003
White Dolphin
101064

税込 ¥12,100 (税抜 ¥11,000)



1101125020004
Clear Blue Sky
101112

税込 ¥12,100 (税抜 ¥11,000)



1101125020005
Octopus Black
101132

税込 ¥12,100 (税抜 ¥11,000)



1101125020006
Rose Tea
101138

税込 ¥12,100 (税抜 ¥11,000)



1101125020007
Bashful
101162

税込 ¥12,100 (税抜 ¥11,000)



1101125020008
Daydream
101191

税込 ¥12,100 (税抜 ¥11,000)



1101125020009
Melbourne
101192

税込 ¥12,100 (税抜 ¥11,000)



1101125020010
Cabo
101194

税込 ¥12,100 (税抜 ¥11,000)



1101125020011
Midnight Palms
101209

税込 ¥12,100 (税抜 ¥11,000)



1101125020012
Bimini Palms
101210

税込 ¥12,100 (税抜 ¥11,000)



NEW

1101125020013
Boho Lime
101215

税込 ¥12,100 (税抜 ¥11,000)



NEW

1101125020014
Slushy
101220

税込 ¥12,100 (税抜 ¥11,000)



NEW

1101125020015
Watermelon
101221

税込 ¥12,100 (税抜 ¥11,000)



NEW

1101125020016
Gingham Blue
101224

税込 ¥12,100 (税抜 ¥11,000)



NEW

1101125020017
Surfin' USA
101224

税込 ¥12,100 (税抜 ¥11,000)



NEW

1101125020018
Outer Banks
101236

税込 ¥12,100 (税抜 ¥11,000)



NEW

1101125020019
Newport
101237

税込 ¥12,100 (税抜 ¥11,000)



NEW

1101125020020
Artic Rush
101241

税込 ¥12,100 (税抜 ¥11,000)



NEW

1101125020021
Lilac Splash
101242

税込 ¥12,100 (税抜 ¥11,000)



NEW

1101125020022
Pink Crush
101243

税込 ¥12,100 (税抜 ¥11,000)



NEW

1101125020023
Kitefin Shark
101248

税込 ¥12,100 (税抜 ¥11,000)

*本カタログの記載内容は2025年4月現在のものです。カラー・仕様・価格等は予告なく変更する場合がありますのでご了承ください。

SHARK CLASSIC CLIP

SHARK ブームで一躍有名になったモデル。販売当初の CLIP 式バックルで脱着が簡単に行える。また、ナイロンベルトが腕に馴染みやすいのが特徴。もちろん最新ムーブメントを搭載。

【製品特徴】

- 38mm ケース ●デュアルタイム ●アラーム ●クロノグラフ ●バックライト ●カウントダウンタイマー
- ハイドロプッシャー(水中でボタン操作が可能) ●クリップ式ナイロンストラップ ●100m 防水

1101113A1399 ベルト単品価格 税込 ¥6,600 (税抜 ¥6,000)



1101125030000
Black
10006651

税込 ¥12,100 (税抜 ¥11,000)



1101125030001
Gold/Black
10014896

税込 ¥12,100 (税抜 ¥11,000)



1101125030002
Grey/Blue
10026748

税込 ¥12,100 (税抜 ¥11,000)



1101125030003
Trq/Blk/Mustard
10026749

税込 ¥12,100 (税抜 ¥11,000)



1101125030004
Monochrome
101011

税込 ¥12,100 (税抜 ¥11,000)



1101125030005
Octopus
101051

税込 ¥12,100 (税抜 ¥11,000)



1101125030006
White Wave
101056

税込 ¥12,100 (税抜 ¥11,000)



1101125030007
Mint Blush
101058

税込 ¥12,100 (税抜 ¥11,000)



1101125030008
Grn Tea
101059

税込 ¥12,100 (税抜 ¥11,000)



1101125030009
Flower Power
101077

税込 ¥12,100 (税抜 ¥11,000)



1101125030010
Sour Apple
101089

税込 ¥12,100 (税抜 ¥11,000)



1101125030011
Trippy Turtle Aqua
101128

税込 ¥12,100 (税抜 ¥11,000)



1101125030012
Indigo Tan
101135

税込 ¥12,100 (税抜 ¥11,000)



1101125030013
Sea N Sand
101136

税込 ¥12,100 (税抜 ¥11,000)



1101125030014
Lavender Tea
101137

税込 ¥12,100 (税抜 ¥11,000)



1101125030015
Cool Shore
101154

税込 ¥12,100 (税抜 ¥11,000)



1101125030016
Two Tone Turtle
101163

税込 ¥12,100 (税抜 ¥11,000)



1101125030017
Luke the Grey
101171

税込 ¥12,100 (税抜 ¥11,000)



1101125030018
Popsicle
101177

税込 ¥12,100 (税抜 ¥11,000)



1101125030019
Sea Glass
101178

税込 ¥12,100 (税抜 ¥11,000)



1101125030020
Lelewa'a Cove
101187

税込 ¥12,100 (税抜 ¥11,000)



1101125030021
Reflection
101188

税込 ¥12,100 (税抜 ¥11,000)



1101125030022
Blue Sage Pink
101189

税込 ¥12,100 (税抜 ¥11,000)



1101125030023
Blue Sage Palm
101193

税込 ¥12,100 (税抜 ¥11,000)



1101125030024
Morocco
101193

税込 ¥12,100 (税抜 ¥11,000)



1101125030025
Lime
101195

税込 ¥12,100 (税抜 ¥11,000)



1101125030026
Rose
101196

税込 ¥12,100 (税抜 ¥11,000)



1101125030027
Sky
101197

税込 ¥12,100 (税抜 ¥11,000)



1101125030028
Ensenada
101198

税込 ¥12,100 (税抜 ¥11,000)



1101125030029
Mojave
101199

税込 ¥12,100 (税抜 ¥11,000)



1101125030030
Mission Beach
101200

税込 ¥12,100 (税抜 ¥11,000)



1101125030031
Granite Peak
101201

税込 ¥12,100 (税抜 ¥11,000)



1101125030032
Oceanside
101202

税込 ¥12,100 (税抜 ¥11,000)



1101125030033
Coral Bay
101203

税込 ¥12,100 (税抜 ¥11,000)



1101125030034
Blue Hibiscus
101212

税込 ¥12,100 (税抜 ¥11,000)



1101125030035
Paradise Peach
101214

税込 ¥12,100 (税抜 ¥11,000)



1101125030036
Mint Paisley
101216

税込 ¥12,100 (税抜 ¥11,000)



1101125030037
Periwinkle
101217

税込 ¥12,100 (税抜 ¥11,000)



1101125030038
Blue Melon
101218

税込 ¥12,100 (税抜 ¥11,000)



1101125030039
Chillin
101219

税込 ¥12,100 (税抜 ¥11,000)



1101125030040
Gingham Pink
101223

税込 ¥12,100 (税抜 ¥11,000)



1101125030041
Fin & Tails
101225

税込 ¥12,100 (税抜 ¥11,000)



1101125030042
Lemon
101226

税込 ¥12,100 (税抜 ¥11,000)



1101125030043
Kiwi
101227

税込 ¥12,100 (税抜 ¥11,000)



1101125030044
Blueberry
101228

税込 ¥12,100 (税抜 ¥11,000)



1101125030045
Cherry
101229

税込 ¥12,100 (税抜 ¥11,000)



1101125030046
Plum
101230

税込 ¥12,100 (税抜 ¥11,000)



1101125030047
Tangerine
101231

税込 ¥12,100 (税抜 ¥11,000)



1101125030048
Sunshine
101232

税込 ¥12,100 (税抜 ¥11,000)



1101125030049
Peach
101233

税込 ¥12,100 (税抜 ¥11,000)



1101125030050
Violet
101234

税込 ¥12,100 (税抜 ¥11,000)



1101125030051
Wildwood
101235

税込 ¥12,100 (税抜 ¥11,000)



1101125030052
Lantern Shark
101247

税込 ¥12,100 (税抜 ¥11,000)

*本カタログの記載内容は2025年4月現在のものです。カラー・仕様・価格等は予告なく変更する場合がありますのでご了承ください。

SHARK ANALOG CLIP / ANALOG LEASH

SHARK CLASSIC のアナログバージョン。
視認性に優れ、感覚的に時刻を把握できるアナログ時計は、日差しのある屋外でも時刻の確認がし易い。文字盤のインデックスや針には蛍光塗料を使用しており、夜間もボタン等を押さずに瞬時に時刻の確認が可能。

【製品特徴】

●38mm ケース ●クリップ式 / ヘルクロ式ナイロンストラップ ●100m 防水

1101113A1910 ベルト単品価格 税込 ¥6,600 (税抜 ¥6,000)



110112504000
Whitewater
101098

税込 ¥12,100 (税抜 ¥11,000)



110112504001
Black Out
101099

税込 ¥12,100 (税抜 ¥11,000)



110112504002
Malibu
101101

税込 ¥12,100 (税抜 ¥11,000)

NEW



110112504003
Seafoam
101104

税込 ¥12,100 (税抜 ¥11,000)

SHARK CLASSIC SILICONE

FREESTYLE の中で群を抜く人気モデル。腕に馴染みやすいデザインは長きに渡りサーファーの必需品。
耐久性と色あせに強いシリコンバンドは柔軟性があり、フィット感に優れています。
海での使いやすさは勿論、タウンユースまでオールマイティに使用可能。

【製品特徴】

●38mm ケース ●デュアルタイム ●アラーム ●クロノグラフ ●バックライト ●カウントダウンタイマー
●ハイドロプッシャー (水中でボタン操作が可能) ●シリコンストラップ ●100m 防水

1101113A1799 ベルト単品価格 税込 ¥6,600 (税抜 ¥6,000)



110112505000
White Out
101013

税込 ¥12,650 (税抜 ¥11,500)



110112505001
Black
10006538

税込 ¥12,650 (税抜 ¥11,500)



SHARK CLASSIC MINI SILICONE

FREESTYLE の中で群を抜く人気モデル。腕に馴染みやすいデザインは長きに渡りサーファーの必需品。
耐久性と色あせに強いシリコンバンドは柔軟性があり、フィット感に優れています。
ケース幅 30mm で、細めの手首や女性に最適なサイズ。

【製品特徴】

●30mm ケース ●デュアルタイム ●アラーム ●クロノグラフ ●バックライト ●カウントダウンタイマー
●ハイドロプッシャー (水中でボタン操作が可能) ●シリコンストラップ ●100m 防水

1101113A1799 ベルト単品価格 税込 ¥6,600 (税抜 ¥6,000)



110112506000
White Out
101067

税込 ¥12,650 (税抜 ¥11,500)



110112506001
Black
10006776

税込 ¥12,650 (税抜 ¥11,500)



SHARK MINI CLIP

SHARK ブームで一躍有名になったモデル。販売当初の CLIP 式バックルで脱着が簡単に行える。また、ナイロンベルトが腕に馴染みやすいのが特徴。もちろん最新ムーブメントを搭載。ケース幅 30 mm で、細めの手首や女性に最適なサイズ。

【製品特徴】

- 30mm ケース ●デュアルタイム ●アラーム ●クロノグラフ ●バックライト ●カウントダウンタイマー ●ハイドロプッシャー(水中でボタン操作が可能) ●クリップ式ナイロンストラップ ●100m 防水

1101113A2279 ベルト単品価格 税込 ¥ 6,050 (税抜 ¥ 5,500)



110112507000
Aloha Paradise Green
101040
税込 ¥ 11,550 (税抜 ¥ 10,500)



1101125070001
Shark School
101042
税込 ¥ 11,550 (税抜 ¥ 10,500)



1101125070002
Apple Tea
101139
税込 ¥ 11,550 (税抜 ¥ 10,500)



1101125070003
Trippy Turtle
101140
税込 ¥ 11,550 (税抜 ¥ 10,500)



1101125070004
Reef Life
101141
税込 ¥ 11,550 (税抜 ¥ 10,500)



1101125070005
Seascape Mini
101205
税込 ¥ 11,550 (税抜 ¥ 10,500)



NEW
1101125070006
Mochi
101238
税込 ¥ 11,550 (税抜 ¥ 10,500)



NEW
1101125070007
Boba
101239
税込 ¥ 11,550 (税抜 ¥ 10,500)



NEW
1101125070008
Acai
101240
税込 ¥ 11,550 (税抜 ¥ 10,500)



NEW
1101125070009
Popsicle
101258
税込 ¥ 11,550 (税抜 ¥ 10,500)



NEW
1101125070010
Lavender Tea
101260
税込 ¥ 11,550 (税抜 ¥ 10,500)



NEW
1101125070011
Sky
101261
税込 ¥ 11,550 (税抜 ¥ 10,500)

SHARK MINI LEASH

80 年代に SHARK ブームの火付け役となった SHARK LEASH。ベルク口のナイロンバンドは使いやすい抜群。サイズ調整も自分に合わせて使えるところが嬉しい。ケース幅 30 mm で、細めの手首や女性に最適なサイズ。

【製品特徴】

- 30mm ケース ●デュアルタイム ●アラーム ●クロノグラフ ●バックライト ●カウントダウンタイマー ●ハイドロプッシャー(水中でボタン操作が可能) ●ベルク口式ナイロンストラップ ●100m 防水

1101113A2287 ベルト単品価格 税込 ¥ 6,050 (税抜 ¥ 5,500)



1101125080000
Black
10022928
税込 ¥ 11,550 (税抜 ¥ 10,500)



1101125080001
Mint
10025471
税込 ¥ 11,550 (税抜 ¥ 10,500)



1101125080002
Sour Apple Mini
101093
税込 ¥ 11,550 (税抜 ¥ 10,500)



1101125080003
Ranger
101143
税込 ¥ 11,550 (税抜 ¥ 10,500)



1101125080004
Coral Bay Mini
101204
税込 ¥ 11,550 (税抜 ¥ 10,500)



NEW
1101125080005
Pink Crush
101244
税込 ¥ 11,550 (税抜 ¥ 10,500)



NEW
1101125080006
Arctic Rush
101245
税込 ¥ 11,550 (税抜 ¥ 10,500)



NEW
1101125080007
Lilac Splash
101246
税込 ¥ 11,550 (税抜 ¥ 10,500)



NEW
1101125080008
Cabo
101257
税込 ¥ 11,550 (税抜 ¥ 10,500)



NEW
1101125080009
Blue Tie Dye
101259
税込 ¥ 11,550 (税抜 ¥ 10,500)



SUPERLITE

THE HEIGHT OF PERFORMANCE
Creatures SUPERLITE injects over three decades of testing and innovation into our best surf leashes yet.



CREATURES OF LEISURE

WHAT MAKES THE HEIGHT OF PERFORMANCE

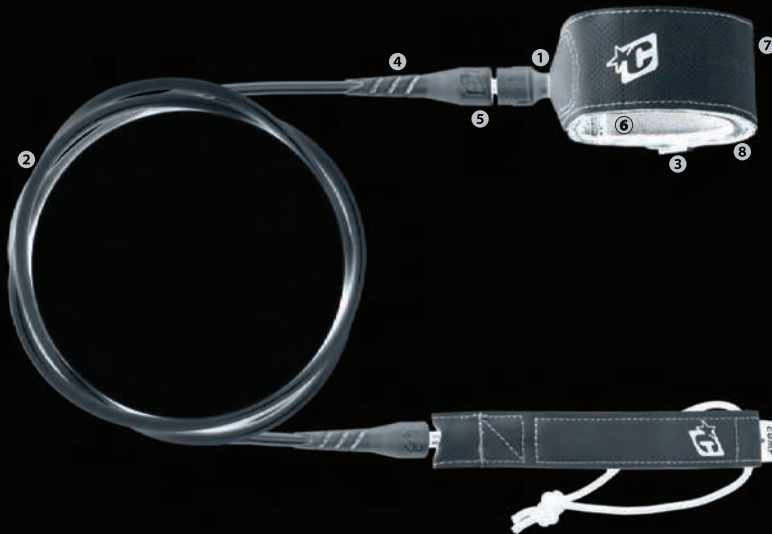

1 COMFORT CUFF

カフホーン部分は、今までの通常リーシュでは不快に感じる部分です。クリエイターズは人間工学的に、波形に形作られた楕円形のホーンを開発しました。それは最新の3Dスキャン技術を使用し、事前に曲げた状態でカフを型取り、超軽量で低密度のTPUでデザインされています。楕円形のホーンは他には見られないほど快適で、足首に正確にフィットします。

2 DNA FLEX MOULD Patent Technology

これまでコード切れの主なウィークポイントだったリーシュとモールドの接合部分。モールド自体に柔軟性を持たせることにより、ストレスを大幅に減少させ、コード切れをほとんど解消します。モールド本体が伸びる事により、接合部にかかるテンションを軽減し、切れにくい、耐久性のあるリーシュになります。

7 WT1 WELDED MESH

WT1 メッシュはこれまで見たことがないようなカフの素材で、クリエイターズが独自に開発しました。そのサーモプラスチックコーティングは極めて軽量で長持ちし、使用中は耐水性もあり傷みにくい素材です。

2 ULTIMATE CORD

リーシュはそれぞれのパーツに強度があることによって、総合的に強度が上がるとみなされています。TPU (熱可塑性ウレタン)コードは世界で最も信頼出来るフェイルセーフのリーシュコード材です。それは類のない耐久性であると言われてきました。私たちは長きに渡りリーシュの製法に改良を加え、微調整してきました。その結果まさに地球上で最も信頼出来るリーシュとなりました。

5 DUAL SS BEARING SWIVEL

クリエイターズの発明によるステンレス製ベアリングシステムは塩水にも強く耐久性・回転性に優れています。

8 MOULDED VELCRO

Moulded Hook のフックは軽量で剥がしやすく、強く留めることができます。非常に曲げやすく、薄い形のベルクロを持つカフは市場で最も効果的に締め付けることが出来るでしょう。

3 SUREFIRE RELEASE

Surefire Leash Release タグは変形することのない形状ウレタン製のタグで、特に緊急時には外しやすいデザインです。その人間工学的なデザインは、水の流れを妨げないように穴が開いていて水流の抵抗を減らし、通常のウェビングループよりもはるかに外しやすくなっています。

6 NON-SLIP CUFF

特別にデザインされ、技術を駆使した新メッシュ素材が使われたノンスリップカフは足首で回転しないようにできています。その丈夫で柔らかい素材を薄くすることで、更に軽くなり、しっかりとフィットします。楕円形のホーンと結合したこのノンスリップカフは最終的に締め付ける箇所であり、ユーザーが楽しくサーフィンしている間も足首でカフが回転しません。

SUPERLITE LITE 6110022510000
税込 ¥6,050 (税抜 ¥5,500)

カフの生地 の薄さによるフィット感から「無重力」のような軽さを実現した「SUPERLITE」モデル。究極の快適さ、究極のコード強度、超軽量構造により最高のリーシュコード。5mmのコードの太さは小波のコンディションに対応し、5ft~6ft台のサーフボードに最適。

SPECS:	FEATURES:	
<ul style="list-style-type: none"> LEASH LENGTH : 6' / 1.8m CORD THICKNESS : 3/16" / 5mm CUFF WIDTH : 1 3/4" / 45mm RAILSAVER WIDTH : 1" / 25mm 	<ul style="list-style-type: none"> Patented DNA Flex Mould connection WT1 Welded Mesh 3D Comfort around ankle Patented Non-Slip Cuff - Slim Surefire Leash Release 	<ul style="list-style-type: none"> Moulded Velcro® Creatures TPU Cord - premium formula Dual Stainless Steel Bearing Swivel - SS316 Responsible Packaging - Plastic Free

**SUPERLITE PRO 6**1100225100002
税込 ¥6,820 (税抜 ¥6,200)

カフの生地 の薄さによるフィット感から「無重力」のような軽さを実現した「SUPERLITE」モデル。究極の快適さ、究極のコード強度、超軽量構造により最高のリーシュコード。7mmのコードの太さは初心者~サイズが大きい波のコンディションに対応し、5ft~6ft台のサーフボードに最適。

SPECS:	FEATURES:	
<ul style="list-style-type: none"> LEASH LENGTH : 6' / 1.8m CORD THICKNESS : 9/32" / 7mm CUFF WIDTH : 1 3/4" / 45mm RAILSAVER WIDTH : 1" / 25mm 	<ul style="list-style-type: none"> Patented DNA Flex Mould connection WT1 Welded Mesh 3D Comfort around ankle Patented Non-Slip Cuff - Slim Surefire Leash Release 	<ul style="list-style-type: none"> Moulded Velcro® Creatures TPU Cord - premium formula Dual Stainless Steel Bearing Swivel - SS316 Responsible Packaging - Plastic Free

**SUPERLITE PRO 8**1100225100004
税込 ¥7,260 (税抜 ¥6,600)

カフの生地 の薄さによるフィット感から「無重力」のような軽さを実現した「SUPERLITE」モデル。究極の快適さ、究極のコード強度、超軽量構造により最高のリーシュコード。7mmのコードの太さは初心者~サイズが大きい波のコンディションに対応し、7ft~8ft台のサーフボードに最適。

SPECS:	FEATURES:	
<ul style="list-style-type: none"> LEASH LENGTH : 8' / 2.4m CORD THICKNESS : 9/32" / 7mm CUFF WIDTH : 1 3/4" / 45mm RAILSAVER WIDTH : 1" / 25mm 	<ul style="list-style-type: none"> Patented DNA Flex Mould connection WT1 Welded Mesh 3D Comfort around ankle Patented Non-Slip Cuff - Slim Surefire Leash Release 	<ul style="list-style-type: none"> Moulded Velcro® Creatures TPU Cord - premium formula Dual Stainless Steel Bearing Swivel - SS316 Responsible Packaging - Plastic Free

**SUPERLITE COMP 6**1100225100001
税込 ¥6,380 (税抜 ¥5,800)

カフの生地 の薄さによるフィット感から「無重力」のような軽さを実現した「SUPERLITE」モデル。究極の快適さ、究極のコード強度、超軽量構造により最高のリーシュコード。6mmのコードの太さは小波~中波のコンディションに対応し、5ft~6ft台のサーフボードに最適。

SPECS:	FEATURES:	
<ul style="list-style-type: none"> LEASH LENGTH : 6' / 1.8m CORD THICKNESS : 1/4" / 6mm CUFF WIDTH : 1 3/4" / 45mm RAILSAVER WIDTH : 1" / 25mm 	<ul style="list-style-type: none"> Patented DNA Flex Mould connection WT1 Welded Mesh 3D Comfort around ankle Patented Non-Slip Cuff - Slim Surefire Leash Release 	<ul style="list-style-type: none"> Moulded Velcro® Creatures TPU Cord - premium formula Dual Stainless Steel Bearing Swivel - SS316 Responsible Packaging - Plastic Free

**SUPERLITE PRO 7**1100225100003
税込 ¥7,150 (税抜 ¥6,500)

カフの生地 の薄さによるフィット感から「無重力」のような軽さを実現した「SUPERLITE」モデル。究極の快適さ、究極のコード強度、超軽量構造により最高のリーシュコード。7mmのコードの太さは初心者~サイズが大きい波のコンディションに対応し、7ft~8ft台のサーフボードに最適。

SPECS:	FEATURES:	
<ul style="list-style-type: none"> LEASH LENGTH : 7' / 2.1m CORD THICKNESS : 9/32" / 7mm CUFF WIDTH : 1 3/4" / 45mm RAILSAVER WIDTH : 1" / 25mm 	<ul style="list-style-type: none"> Patented DNA Flex Mould connection WT1 Welded Mesh 3D Comfort around ankle Patented Non-Slip Cuff - Slim Surefire Leash Release 	<ul style="list-style-type: none"> Moulded Velcro® Creatures TPU Cord - premium formula Dual Stainless Steel Bearing Swivel - SS316 Responsible Packaging - Plastic Free

**SUPERLITE PRO ANKLE・KNEE 9**

カフの生地 の薄さによるフィット感から「無重力」のような軽さを実現した「SUPERLITE」モデル。究極の快適さ、究極のコード強度、超軽量構造により最高のリーシュコード。オールラウンドなサーフコンディションに対応する LONGBOARD 向けに開発された足首・膝下装着用モデル。

SPECS:	FEATURES:	
<ul style="list-style-type: none"> LEASH LENGTH : 9' / 2.7m CORD THICKNESS : 9/32" / 7mm CUFF WIDTH : 1 3/4" / 45mm RAILSAVER WIDTH : 1" / 25mm 	<ul style="list-style-type: none"> Patented DNA Flex Mould connection WT1 Welded Mesh 3D Comfort around ankle Patented Non-Slip Cuff - Slim Surefire Leash Release 	<ul style="list-style-type: none"> Moulded Velcro® Creatures TPU Cord - premium formula Dual Stainless Steel Bearing Swivel - SS316 Responsible Packaging - Plastic Free

(ANKLE) 1100225100005
税込 ¥7,480 (税抜 ¥6,800)(KNEE) 1100225100006
税込 ¥7,590 (税抜 ¥6,900)

FLEXIBLE YET INCREDIBLY STRONG

FUN!



CREATURES OF LEISURE

RELIANCE

A NEW GENERATION OF RELIABILITY

A NEW GENERATION OF RELIABILITY

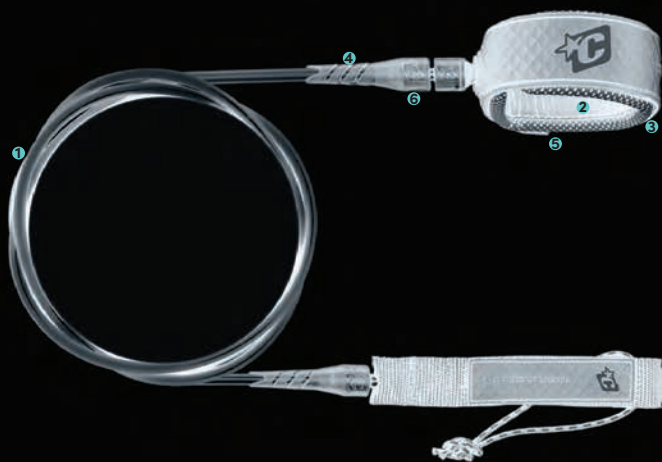

RELIANCE

A NEW GENERATION OF RELIABILITY

1 ULTIMATE CORD

リーシュはそれぞれのパーツに強度があることによって、総合的に強度が上がるとみなされています。TPU (熱可塑性ウレタン) コードは世界で最も信頼出来るフェイalseーフのリーシュコード材です。それは類のない耐久性であると言われてきました。私たちは長きに渡りリーシュの製法に改良を加え、微調整してきました。その結果まさに地球上で最も信頼出来るリーシュとなりました。

4 DNA FLEX MOULD Patent Technology

これまでコード切れの主なウィークポイントだったリーシュとモールドの接合部分。モールド自体に柔軟性を持たせることにより、ストレスを大幅に減少させ、コード切れをほとんど解消します。モールド本体が伸びる事により、接合部にかかるテンションを軽減し、切れにくい、耐久性のあるリーシュになります。

2 NON-SLIP CUFF

特別にデザインされ、技術を駆使した新メッシュ素材が使われたノンスリップカフは足首で回転しないようになっています。その丈夫で柔らかい素材を薄くすることで、更に軽くなり、しっかりとフィットします。楕円形のホーンと結合したこのノンスリップカフは最終的に締め付ける箇所であり、ユーザーが楽しくサーフィンしている間も足首でカフが回転しません。

5 SUREFIRE RELEASE

Surefire Leash Release タグは変形することのない形状ウレタン製のタグで、特に緊急時には外しやすいデザインです。その人間工学的なデザインは、水の流れを妨げないように穴が開いていて水流の抵抗を減らし、通常のウェビングループよりもはるかに外しやすくなっています。

6 MOULDED VELCRO

Moulded Hook のフックは軽量で剥がしやすく、強く留めることができます。非常に曲げやすく、薄い形のベルクロを持つカフは市場で最も効果的に締め付けることが出来るでしょう。

3 DUAL SS BEARING SWIVEL

クリエーターズの発明によるステンレス製ベアリングシステムは、塩水にも強く耐久性・回転性に優れています。

Comp 6

1100225100010 税込 ¥5,060 (税抜 ¥4,600)

ベストセラーシリーズで定評がある "RELIANCE" モデル。
クリエーチャーズ独自のDNA FLEX MOULDにより切れにくい、耐久性のあるリーシュになります。6mmのコードの太さは小波~中波のコンディションに対応し、5ft~6ft台のサーフボードに最適。

SPECS:	FEATURES:
<ul style="list-style-type: none"> LEASH LENGTH : 6' / 1.8m CORD THICKNESS : 1/4" / 6mm CUFF WIDTH : 1 3/4" / 45mm RAILSAVER WIDTH : 1" / 25mm 	<ul style="list-style-type: none"> Patented DNA Flex Mould connection Non-Slip Cuff - Streamline Surefire Leash Release Moulded Velcro® Dual Stainless Steel Bearing Swivel - SS316 Responsible Packaging - Plastic Free



Pro 7

1100225100013 税込 ¥5,720 (税抜 ¥5,200)

ベストセラーシリーズで定評がある "RELIANCE" モデル。
クリエーチャーズ独自のDNA FLEX MOULDにより切れにくい、耐久性のあるリーシュになります。7mmのコードの太さは初心者~サイズが大きい波のコンディションに対応し、7ft~8ft台のサーフボードに最適。

SPECS:	FEATURES:
<ul style="list-style-type: none"> LEASH LENGTH : 7' / 2.1m CORD THICKNESS : 9/32" / 7mm CUFF WIDTH : 1 3/4" / 45mm RAILSAVER WIDTH : 1" / 25mm 	<ul style="list-style-type: none"> Patented DNA Flex Mould connection Non-Slip Cuff - Streamline Surefire Leash Release Moulded Velcro® Dual Stainless Steel Bearing Swivel - SS316 Responsible Packaging - Plastic Free



Longboard Ankle 9

1100225100016 税込 ¥6,160 (税抜 ¥5,600)

ベストセラーシリーズで定評がある "RELIANCE" モデル。
クリエーチャーズ独自のDNA FLEX MOULDにより切れにくい、耐久性のあるリーシュになります。オールラウンドなサーフコンディションに対応する LONGBOARD 向けに開発された足首装着用モデル。

SPECS:	FEATURES:
<ul style="list-style-type: none"> LEASH LENGTH : 9' / 2.7m CORD THICKNESS : 9/32" / 7mm CUFF WIDTH : 1 3/4" / 45mm RAILSAVER WIDTH : 1" / 25mm 	<ul style="list-style-type: none"> Patented DNA Flex Mould connection Non-Slip Cuff - Streamline Surefire Leash Release Moulded Velcro® Dual Stainless Steel Bearing Swivel - SS316 Responsible Packaging - Plastic Free



Pro 6

1100225100011 税込 ¥5,280 (税抜 ¥4,800)

ベストセラーシリーズで定評がある "RELIANCE" モデル。
クリエーチャーズ独自のDNA FLEX MOULDにより切れにくい、耐久性のあるリーシュになります。7mmのコードの太さは初心者~サイズが大きい波のコンディションに対応し、5ft~6ft台のサーフボードに最適。

SPECS:	FEATURES:
<ul style="list-style-type: none"> LEASH LENGTH : 6' / 1.8m CORD THICKNESS : 9/32" / 7mm CUFF WIDTH : 1 3/4" / 45mm RAILSAVER WIDTH : 1" / 25mm 	<ul style="list-style-type: none"> Patented DNA Flex Mould connection Non-Slip Cuff - Streamline Surefire Leash Release Moulded Velcro® Dual Stainless Steel Bearing Swivel - SS316 Responsible Packaging - Plastic Free



Pro 8

1100225100015 税込 ¥5,940 (税抜 ¥5,400)

ベストセラーシリーズで定評がある "RELIANCE" モデル。
クリエーチャーズ独自のDNA FLEX MOULDにより切れにくい、耐久性のあるリーシュになります。7mmのコードの太さは初心者~サイズが大きい波のコンディションに対応し、7ft~8ft台のサーフボードに最適。

SPECS:	FEATURES:
<ul style="list-style-type: none"> LEASH LENGTH : 8' / 2.4m CORD THICKNESS : 9/32" / 7mm CUFF WIDTH : 1 3/4" / 45mm RAILSAVER WIDTH : 1" / 25mm 	<ul style="list-style-type: none"> Patented DNA Flex Mould connection Non-Slip Cuff - Streamline Surefire Leash Release Moulded Velcro® Dual Stainless Steel Bearing Swivel - SS316 Responsible Packaging - Plastic Free



Longboard Knee 9

1100225100018 税込 ¥6,380 (税抜 ¥5,800)

ベストセラーシリーズで定評がある "RELIANCE" モデル。
クリエーチャーズ独自のDNA FLEX MOULDにより切れにくい、耐久性のあるリーシュになります。オールラウンドなサーフコンディションに対応する LONGBOARD 向けに開発された膝下装着用モデル。

SPECS:	FEATURES:
<ul style="list-style-type: none"> LEASH LENGTH : 9' / 2.7m CORD THICKNESS : 9/32" / 7mm CUFF WIDTH : 1 3/4" / 45mm RAILSAVER WIDTH : 1" / 25mm 	<ul style="list-style-type: none"> Patented DNA Flex Mould connection Non-Slip Cuff - Streamline Surefire Leash Release Moulded Velcro® Dual Stainless Steel Bearing Swivel - SS316 Responsible Packaging - Plastic Free



PRO6 SLIM ANKLE FIT

スリムアンクルフィットは、お子様や足首が細い方に最適な短めのカフが特徴で、足の細いサーファーにしっかりとフィット感を提供します。

7mmのコードの太さは初心者～サイズが大きい波のコンディションに対応し、5ft～6ft台のサーフボードに最適。

- | | |
|--|--|
| SPECS: | FEATURES: |
| <ul style="list-style-type: none"> • CUFF CLOSURE: 150mm - 200mm • LEASH LENGTH: 6' / 1.8m • CORD THICKNESS: 9/32" / 7mm • CUFF WIDTH: 1 3/4" / 45mm • RAILSAYER WIDTH: 1" / 25mm | <ul style="list-style-type: none"> • Patented DNA Flex Mould connection • Non-Slip Cuff - Secure • Surefire Leash Release • Leash Loc • Dual Stainless Steel Bearing Swivel - SS316 • Responsible Packaging - Plastic Free |



1100225100012 税込 ¥5,280 (税抜 ¥4,800)

PRO7 SLIM ANKLE FIT

スリムアンクルフィットは、お子様や足首が細い方に最適な短めのカフが特徴で、足の細いサーファーにしっかりとフィット感を提供します。

7mmのコードの太さは初心者～サイズが大きい波のコンディションに対応し、7ft～8ft台のサーフボードに最適。

- | | |
|--|--|
| SPECS: | FEATURES: |
| <ul style="list-style-type: none"> • CUFF CLOSURE: 150mm - 200mm • LEASH LENGTH: 7' / 2.1m • CORD THICKNESS: 9/32" / 7mm • CUFF WIDTH: 1 3/4" / 45mm • RAILSAYER WIDTH: 1" / 25mm | <ul style="list-style-type: none"> • Patented DNA Flex Mould connection • Non-Slip Cuff - Secure • Surefire Leash Release • Leash Loc • Dual Stainless Steel Bearing Swivel - SS316 • Responsible Packaging - Plastic Free |



1100225100014 税込 ¥5,720 (税抜 ¥5,200)

PRO9 SLIM ANKLE FIT

スリムアンクルフィットは、お子様や足首が細い方に最適な短めのカフが特徴で、足の細いサーファーにしっかりとフィット感を提供します。

オールラウンドなサーフコンディションに対応する LONGBOARD 向けに開発された足首装着用モデル。

- | | |
|--|--|
| SPECS: | FEATURES: |
| <ul style="list-style-type: none"> • CUFF CLOSURE: 150mm - 200mm • LEASH LENGTH: 9' / 2.7m • CORD THICKNESS: 9/32" / 7mm • CUFF WIDTH: 1 3/4" / 45mm • RAILSAYER WIDTH: 1" / 25mm | <ul style="list-style-type: none"> • Patented DNA Flex Mould connection • Non-Slip Cuff - Secure • Surefire Leash Release • Leash Loc • Dual Stainless Steel Bearing Swivel - SS316 • Responsible Packaging - Plastic Free |



1100225100017 税込 ¥6,160 (税抜 ¥5,600)

PRO9 SLIM KNEE FIT

スリムアンクルフィットは、お子様や足首が細い方に最適な短めのカフが特徴で、足の細いサーファーにしっかりとフィット感を提供します。

オールラウンドなサーフコンディションに対応する LONGBOARD 向けに開発された膝下装着用モデル。

- | | |
|--|---|
| SPECS: | FEATURES: |
| <ul style="list-style-type: none"> • CUFF CLOSURE: 150mm - 200mm • LEASH LENGTH: 9' / 2.7m • CORD THICKNESS: 9/32" / 7mm • CUFF WIDTH: 1 3/4" / 45mm • RAILSAYER WIDTH: 1" / 25mm | <ul style="list-style-type: none"> • Patented DNA Flex Mould connection • Non-Slip Cuff - Secure • Surefire Leash Release • Leash Loc • Dual Stainless Steel Bearing Swivel - SS • Responsible Packaging - Plastic Free |



1100225100019 税込 ¥6,380 (税抜 ¥5,800)

Pro 6

1100225100007 税込 ¥5,280 (税抜 ¥4,800)

オルタナティブボードに合わせた目新しいデザインの新シリーズ。クレーチャーズ独自の耐久性あるテクノロジーは活かし、その見た目&機能を兼ね備えたハイブリッドモデル。7mmのコードの太さは初心者～サイズが大きい波のコンディションに対応し、5ft～6ft台のサーフボードに最適。

- | | |
|---|--|
| SPECS: | FEATURES: |
| <ul style="list-style-type: none"> • LEASH LENGTH: 6' / 1.8m • CORD THICKNESS: 9/32" / 7mm • CUFF WIDTH: 1 3/4" / 45mm • RAILSAYER WIDTH: 1" / 25mm | <ul style="list-style-type: none"> • Patented DNA Flex Mould connection • Non-Slip Cuff - Streamline • Surefire Leash Release • Moulded Velcro® • Dual Stainless Steel Bearing Swivel - SS316 • Responsible Packaging - Plastic Free |



Pro 7

1100225100008 税込 ¥5,720 (税抜 ¥5,200)

オルタナティブボードに合わせた目新しいデザインの新シリーズ。クレーチャーズ独自の耐久性あるテクノロジーは活かし、その見た目&機能を兼ね備えたハイブリッドモデル。7mmのコードの太さは初心者～サイズが大きい波のコンディションに対応し、7ft～8ft台のサーフボードに最適。

- | | |
|---|--|
| SPECS: | FEATURES: |
| <ul style="list-style-type: none"> • LEASH LENGTH: 7' / 2.1m • CORD THICKNESS: 9/32" / 7mm • CUFF WIDTH: 1 3/4" / 45mm • RAILSAYER WIDTH: 1" / 25mm | <ul style="list-style-type: none"> • Patented DNA Flex Mould connection • Non-Slip Cuff - Streamline • Surefire Leash Release • Moulded Velcro® • Dual Stainless Steel Bearing Swivel - SS316 • Responsible Packaging - Plastic Free |



Longboard Knee 9

1100225100009 税込 ¥6,380 (税抜 ¥5,800)

オルタナティブボードに合わせた目新しいデザインの新シリーズ。クレーチャーズ独自の耐久性あるテクノロジーは活かし、その見た目&機能を兼ね備えたハイブリッドモデル。オールラウンドなサーフコンディションに対応する LONGBOARD 向けに開発された膝下装着用モデル。

- | | |
|---|--|
| SPECS: | FEATURES: |
| <ul style="list-style-type: none"> • LEASH LENGTH: 9' / 2.7m • CORD THICKNESS: 9/32" / 7mm • CUFF WIDTH: 1 3/4" / 45mm • RAILSAYER WIDTH: 1" / 25mm | <ul style="list-style-type: none"> • Patented DNA Flex Mould connection • Non-Slip Cuff - Streamline • Surefire Leash Release • Moulded Velcro® • Dual Stainless Steel Bearing Swivel - SS316 • Responsible Packaging - Plastic Free |



Longboard Ankle・Knee 10

ベストセラーシリーズで定評がある"RELIANCE"モデル。
クレーチャーズ独自のDNA FLEX MOULDにより切れにくい、耐久性のあるリーシュになります。オールラウンドなサーフコンディションに対応する LONGBOARD 向けに開発された足首・膝下装着用モデル。

SPECS:	FEATURES:
<ul style="list-style-type: none"> LEASH LENGTH : 10' / 3m CORD THICKNESS : 9/32" / 7mm CUFF WIDTH : 2 1/2" / 62mm RAILSAVER WIDTH : 1" / 25mm 	<ul style="list-style-type: none"> Patented DNA Flex Mould connection Non-Slip Cuff - Secure Surefire Leash Release Leash Loc Dual Stainless Steel Bearing Swivel - SS316 Responsible Packaging - Plastic Free



ANKLE 1100225100020
税込 ¥6,490 (税抜 ¥5,900)



KNEE 1100225100021
税込 ¥6,710 (税抜 ¥6,100)

Reef 7・8・9

ベストセラーシリーズで定評がある"RELIANCE"モデル。
クレーチャーズ独自のDNA FLEX MOULDにより切れにくい、耐久性のあるリーシュになります。8mmの太さで大きいサイズの波に向けて開発されたモデルです。

SPECS:	FEATURES:
<ul style="list-style-type: none"> LEASH LENGTH : 7' / 2.1m LEASH LENGTH : 8' / 2.4m LEASH LENGTH : 9' / 2.7m CORD THICKNESS : 5/16" / 8mm CUFF WIDTH : 2 1/2" / 62mm RAILSAVER WIDTH : 1 1/2" / 38mm 	<ul style="list-style-type: none"> Patented DNA Flex Mould connection Non-Slip Cuff - Secure Surefire Leash Release Leash Loc Dual Stainless Steel Bearing Swivel - SS316 Responsible Packaging - Plastic Free



Reef 7
1100225100024
税込 ¥6,820
(税抜 ¥6,200)

Reef 8
1100225100025
税込 ¥7,150
(税抜 ¥6,500)

Reef 9
1100225100026
税込 ¥7,480
(税抜 ¥6,800)

Outer Reef 8・10・12

ベストセラーシリーズで定評がある"RELIANCE"モデル。
クレーチャーズ独自のDNA FLEX MOULDにより切れにくい、耐久性のあるリーシュになります。9mmの太さで特に海外などの大きいサイズの波に向けて開発されたモデルです。

SPECS:	FEATURES:
<ul style="list-style-type: none"> LEASH LENGTH : 8' / 2.4m LEASH LENGTH : 10' / 3m LEASH LENGTH : 12' / 3.6m CORD THICKNESS : 3/8" / 9mm CUFF WIDTH : 2 1/2" / 62mm RAILSAVER WIDTH : 1 1/2" / 38mm 	<ul style="list-style-type: none"> Patented DNA Flex Mould connection Non-Slip Cuff - Secure Surefire Leash Release Leash Loc Dual Stainless Steel Bearing Swivel - SS316 Responsible Packaging - Plastic Free



Outer Reef 8
1100225100027
税込 ¥8,140
(税抜 ¥7,400)

Outer Reef 10
1100225100028
税込 ¥8,360
(税抜 ¥7,600)

Outer Reef 12
1100225100029
税込 ¥8,800
(税抜 ¥8,000)

Icon 6・Ankle 9

クレーチャーズの原点であるシンプルな仕様モデル。
6mm(6ft)・7mm(9ft)のコード太さは小波~中波サイズのコンディションに対応する SHORTBOARD 5ft~6ft 台のサーフボード向けに開発されたリーシュ。

SPECS:	FEATURES:
<ul style="list-style-type: none"> LEASH LENGTH : 6' / 1.8m LEASH LENGTH : 9' / 2.7m CORD THICKNESS(6') : 1/4" / 6mm CORD THICKNESS(9') : 9/32" / 7mm CUFF WIDTH : 2 1/4" / 55mm RAILSAVER WIDTH : 1" / 25mm 	<ul style="list-style-type: none"> Surefire Leash Release DNA Flex Mould Stainless Steel Bearing Swivel



ICON 6
1100225100030
税込 ¥4,620 (税抜 ¥4,200)

ICON Ankle 9
1100225100031
税込 ¥5,720 (税抜 ¥5,200)

Sup Coil Ankle・Knee 10

ベストセラーシリーズで定評がある"RELIANCE"モデル。
クレーチャーズ独自のDNA FLEX MOULDにより切れにくい、耐久性のあるリーシュになります。SUPのために特別に設計された足首・膝下装着用モデル。

SPECS:	FEATURES:
<ul style="list-style-type: none"> LEASH LENGTH : 10' / 3m CORD THICKNESS : 5/16" / 8mm CUFF WIDTH : 2" / 50mm RAILSAVER WIDTH : 1 1/2" / 38mm 	<ul style="list-style-type: none"> Patented DNA Flex Mould connection Non-Slip Cuff - Secure Surefire Leash Release Leash Loc Dual Stainless Steel Bearing Swivel - SS316 Responsible Packaging - Plastic Free



ANKLE 1100225100022
税込 ¥7,260 (税抜 ¥6,600)



KNEE 1100225100023
税込 ¥7,480 (税抜 ¥6,800)

Foil Coil Ankle・Knee 6

ベストセラーシリーズで定評がある"RELIANCE"モデル。
クレーチャーズ独自のDNA FLEX MOULDにより切れにくい、耐久性のあるリーシュになります。foilサーフボードのために特別に設計された足首・膝下装着用モデル。

SPECS:	FEATURES:
<ul style="list-style-type: none"> LEASH LENGTH : 6' / 1.8m CORD THICKNESS : 9/32" / 7mm CUFF WIDTH : 1 1/2" / 38mm RAILSAVER WIDTH : 1" / 25mm 	<ul style="list-style-type: none"> Patented DNA Flex Mould connection Non-Slip Cuff - Secure Surefire Leash Release Leash Loc Dual Stainless Steel Bearing Swivel - SS316 Responsible Packaging - Plastic Free



Ankle 6 1100225100034
税込 ¥7,150 (税抜 ¥6,500)



Knee 6 1100225100035
税込 ¥7,370 (税抜 ¥6,700)



Foil Coil WAIST 8 1100225100036 税込 ¥8,580 (税抜 ¥7,800)

ベストセラーシリーズで定評がある"RELIANCE"モデル。
クレーチャーズ独自のDNA FLEX MOULDにより切れにくい、耐久性のあるリーシュになります。foilサーフボードのために特別に設計されたウエスト装着用モデル。

SPECS:
<ul style="list-style-type: none"> LEASH LENGTH : 8' / 2.4m CORD THICKNESS : 9/32" / 7mm CUFF WIDTH : 1 1/2" / 38mm MAX CIRCUMFERENCE : 49.6" / 1260mm





CREATURES OF LEISURE
BODYBOARDING

LEWY FINNEGAN SUPERLITE BB LEASH



SUPERLITE

THIS IS COMFORT, THIS IS TRUST, THIS IS LITE

SUPERLITE BB LEASH ARM S/M

1100225100037 税込 ¥6,600 (税抜 ¥6,000)

カフの生地の薄さによるフィット感から「無重力」のような軽さを実現した“SUPERLITE”モデル。究極の快適さ、究極のコード強度、超軽量構造による最高のボディボードリーシュ。(腕用)
※ RAIL SAVER 付き

SPECS:

- CUFF LENGTH : 15" / 380mm
- CORD THICKNESS : 9/32" / 7mm
- CUFF WIDTH : 1 1/2" / 38mm
- CUFF CIRCUMFERENCE : 13 3/4" / 350mm - 16 1/2" / 420mm

FEATURES:

- Non-slip Cuff
- Surefire Leash Release
- DNA Flex Mould
- Heat-bonded Coiled Urethane Cord
- 360° Stainless Steel Bearing Swivel



BLACK



RED



ROYAL/BLUE

BB BICEP

ベストセラーシリーズで定評がある“RELIANCE”モデル。クリエーチャーズ独自のDNA FLEX MOULDにより切れにくい、耐久性のあるリーシュになります。BODYBOARD のために特別に設計されたモデル。(腕用)
※ RAIL SAVER 付き

SPECS:

BB BICEP (S)

- CUFF LENGTH : 4' / 1.2m
 - CORD THICKNESS : 9/32" / 7mm
 - CUFF WIDTH : 1 1/2" / 38mm
 - CUFF CIRCUMFERENCE : 9 3/8" (240mm) - 12 5/8" (320mm)
- ※ ヒジ周り〜約 26cm に対応します。

BB BICEP (M)

- CUFF LENGTH : 4' / 1.2m
 - CORD THICKNESS : 9/32" / 7mm
 - CUFF WIDTH : 1 1/2" / 38mm
 - CUFF CIRCUMFERENCE : 11 7/8" (300mm) - 14 5/8" (370mm)
- ※ ヒジ周り〜約 32cm に対応します。

BB BICEP (L)

- CUFF LENGTH : 4' / 1.2m
 - CORD THICKNESS : 9/32" / 7mm
 - CUFF WIDTH : 1 1/2" / 38mm
 - CUFF CIRCUMFERENCE : 13 3/4" (350mm) - 16 1/2" (420mm)
- ※ ヒジ周り〜約 34cm に対応します。

ヒジ用 (S)

1100225100038

カラー : BLACK, SPECKLE CYAN
税込 ¥6,380 (税抜 ¥5,800)

ヒジ用 (M)

1100225100039

カラー : BLACK, BLACK/LIME,
SPECKLE CYAN, SPECKLE WHITE
PINE/LIME
税込 ¥6,380 (税抜 ¥5,800)

ヒジ用 (L)

1100225100040

カラー : BLACK
税込 ¥6,380 (税抜 ¥5,800)



BLACK



BLACK/LIME



SPECKLE CYAN



SPECKLE WHITE



PINE/LIME

WRIST LEASH - 手首用 -

1100225100041 税込 ¥4,180 (税抜 ¥3,800)

BODYBOARD 専用リーシュ。(手首用)
子供から大人まで使いやすくビギナーにも最適です。

SPECS:

- LEASH LENGTH : 4' / 1.2m
- CORD THICKNESS : 9/32" / 7mm
- CUFF WIDTH : 1 1/2" / 38mm
- MAX CIRCUMFERENCE : 260mm



BLACK



WHITE



LIME



BLUE



PINK

Certified



This company meets the highest standards of social and environmental impact

Corporation

サーフトラクション発明以来、最大の革命

世界チャンピオンのミック・ファニングとイタロ・フェレイラとの3年間にわたる集中的な開発を経て、サーフィンの技術を向上させ、製造時に出る廃棄物を大幅に削減したトラクションパッドが完成しました。

**PROTO 1.4** 110022520000 税込¥8,910 (税抜¥8,100)

BLACK/WHITE



BLACK/LIME



BLACK/BLACK



BLACK/CYAN



PLATINUM

PROTO 1.4 PIN 110022520001 税込¥8,910 (税抜¥8,100)

BLACKOUT



PLATINUM-BLACK



RECOIL KICK: 反発性に優れたキックテール

「最高だね！キックをもっと急にできない？」 - Italo

RECOIL KICK は、近代サーフィン史を塗り替えるような革新的な機能として誕生。

キック背面の六角形パターンは、圧縮されるとパネのように反発する仕組みとなっており、急角度を付けたキックは、決定的なトリックを繰り出すような場面で、比類のないパワーとレスポンス性を発揮してくれます。

パッドの裏面はサーフボードのコンベックス形状にフィットするようにコンケープ形状に設計されており、キックのセンターにスリット入れ、どんな板の形状にもフィットできるように屈曲性をもたせてあります。

プロトタイプノート：キックの角度を上げることで、高さが32mmから38mmに上がりました。



MULTI-LOCTM: 世界初の多方向グリップパターン

これまでに Square-Loc と Diamond-Loc トラクションパターンを使用して、計13回の世界タイトルを獲得してきました。この実績のある2つのパターンが MULTI-LOCTM開発のベースとなっています。

3年間に及ぶ製品開発期間中、足裏の加重箇所を正確に計測できるフットマッピングシステムを導入。

Mick と Italo がレスポンスのレベルを高める為に足をどこに置き、どのように加重しているかを正確に分析しました。

Mick は、トラクションパターンの方向から、角度、間隔を、細部に至るまで、ミリ単位で調整。

Italo は、キックの角度にメリハリを付けパワーを生み出す「スイートスポット」のトラクションをさらに向上。

プロトタイプノート：Mick と Italo は、硬過ぎず、柔らか過ぎない、適度な硬度である55DのEVAフォームを選択。



PRO-FORM ARCH: ランニングシューズのような快適性とサポート

「私は常に後ろ足を動かしていますが、ARCHは私が必要とするサポートを確実に提供してくれます。」 - Mick

PRO-FORM ARCH は、すでに実績のあるティアドロップ形状のアーチサポートを元にデザインされており、グリップパターンを成形する事で、快適性を向上させた設計となっています。

その結果、柔らかいベースに足を包み込むようにフィットするアーチ形状となっており、ハードなランディングの衝撃を和らげる効果があります。

接着剤を使用せずに MULTI-LOCTMトラクションを圧縮成形している為、水が浸入しない単体のコンポーネントに仕上がっています。

プロトタイプノート：Mick と Italo は、アーチの硬度をソフトな40Dに設定し、快適性と衝撃吸収性を向上。



目を背けたい現実：約67%が廃棄物

トラクションが開発されてから50年近く経ちますが、サーフボードやリーシュ、ウェットスーツ、フィン、ボードショーツと異なり、トラクションは技術革新から大きく取り残されてきました。

通常のサーフグリップは、何十年も昔から変わらない制限の多い非効率なプロセスで作られています。

現在1つのテールパッドを生産すると、約67%(*)のEVAフォームが廃棄物となります。

そして、年間約1300万~2400万本のサーフボードが販売されている事を考慮すると、私達はEVAフォームの端材を山のように生み出している事になります。

※一般的なトラクションパッド製造方法が採用されている Creatures of Leisure Icon III パッドを元に算出

ITALO FERREIRA LITE

1100225200002

税込 ¥7,920 (税抜 ¥7,200)



PINK FADE



BLACK



BLACK/LIME



BLACK/CAMO



PLATINUM BLACK



PASTEL SWIRL



BLUE LAVENDER SWIRL



DARK BLUE SWIRL



SQUARE LOC
PATTERN



ALPINE KICK
30MM



TEARDROP WIDE
ARCH BAR 7MM



3
PIECE



DIMS
L - 300mm
W - 302mm

イタロ・フェレイラが2019年に世界タイトルを獲得したとき、ミック・ファニング Square Loc+THERMO-LITEトラクションを組み合わせていたことからシグネチャーモデルとして誕生しました。高速サーフィンを念頭においたデザイン設計。

MICK FANNING LOC-LITE

1100225200003

税込 ¥7,920 (税抜 ¥7,200)



BLACK FLURO RED



BLACK



BLACK/RED



BLACK/LIME



BLACK/CYAN



WHITE



BLACK FADE



MIDNIGHT



BLACK/CAMO



SQUARE LOC
PATTERN



TABLE TOP
KICK 28MM



TEARDROP
ARCH BAR 7MM



3
PIECE



DIMS
L - 310mm
W - 300mm

LOC-LITEは、3xワールドチャンピオンであるミック・ファニングによって開発された最新のトラクションです。Square Locトラクションとマイクロドット THERMO-LITE フィニッシュ、戦略的なヒール&トゥカットアウトを融合させ、究極のパフォーマンスを実現する。

JACK FREESTONE LITE

1100225200009

税込 ¥7,920 (税抜 ¥7,200)



ROSE



BLACK



DARK ARMY BLACK BARB



BLACK OUT BARB



BONE



BLACK CHEX



PLATINUM CHEX



MIDNIGHT CHEX



BLACK/OLIVE



DARK ROSE



DIAMOND LOC II
PATTERN



RAMP KICK
35MM



TEARDROP
WIDE ARCH 7MM



3
PIECE



DIMS
L - 310mm
W - 320mm

ジャック・フリーストーンの THERMO-LITE トラクションパッドは、より薄く、より軽く、より反応性の高いトラクションです。彼の大きな足に合わせ、スクエア形状で広いテンプレートで作り上げ、テール幅のあるサーフボードにも適しています。

SIGNATURE

MICK 'EUGENE' FANNING LITE

1100225200004
税込 ¥7,920
(税抜 ¥7,200)

- SQUARE LOC PATTERN
- ALPINE KICK 30MM
- DIAMOND ARCH BAR 10MM
- 3 PIECE
- DIMS
L - 320mm
W - 320mm



BLACK/CYAN FADE

WHITE/BLACK

BLACK/WHITE

ミック・ファニングが小波向きやワイドテールのサーフボードのために開発したモデル。グリップ力とレスポンスに優れています。

MICK PERFORMANCE TWIN

1100225200005
税込 ¥7,920
(税抜 ¥7,200)

- SQUARE LOC PATTERN
- TABLE TOP KICK 28MM
- FLAT PAD
- 2 PIECE
- DIMS
L - 312mm
W - 524mm



BLACK

PLATINUM

ミックのダイナミックなサーフィンのために開発された、最新のツインフィンボードに合わせ特別にデザインされたモデル。

JACK FREESTONE PIN TAIL

1100225200010
税込 ¥7,920
(税抜 ¥7,200)

- DIAMOND LOC II PATTERN
- ALPINE KICK 30MM
- TEARDROP ARCH BAR 7MM
- 3 PIECE
- DIMS
L - 295mm
W - 310mm



BLACK

ジャック・フリーストーンのステップアップサーフボード用に設計されたピンテールテンプレートとなります。

SIGNATURE PIN TAIL PRO

1100225200012
税込 ¥7,920
(税抜 ¥7,200)

- DIAMOND LOC II PATTERN
- ALPINE KICK 30MM
- TEARDROP ARCH BAR 7MM
- 3 PIECE
- DIMS
L - 300mm
W - 295mm



BLACK-OUT WILD ROSE

GUAVA SWIRL BLACK

BLACK

Molly Picklum が使用する、カットダウンされたグリフィンのパッドから影響を受けたデザイン。ラウンドテール、スワロー、グロムボードにも対応。

GRIFFIN COLAPINTO LITE

1100225200007
税込 ¥7,920
(税抜 ¥7,200)

- DIAMOND LOC II PATTERN
- ALPINE KICK 30MM
- TEARDROP WIDE ARCH BAR 7MM
- 3 PIECE
- DIMS
L - 300mm
W - 300mm



PURPLE FLAMES



BLACK OUT FLAMES

BONE FLAMES

BLACK FLAMES

BLACK

CHARCOAL CAMO

MILITARY CAMO

BLUE LAVENDER SWIRL

グリフィン・コラピントのシグネチャートラクションパッドは THERMO-LITE を使用し、より軽く、レスポンスの良いモデル。DIAMOND LOC II カットとマイクロドットパターンで高いグリップ力を実現。グリフィンが好む小波用ボードにも適しています。

ETHAN EWING LITE PINTAIL

1100225200006 税込 ¥7,920
(税抜 ¥7,200)

- SQUARE LOC II PATTERN
- RAMP KICK 35MM
- TEARDROP WIDE ARCH BAR 7MM
- 5 PIECE
- DIMS
L - 310mm
W - 320mm



BLACK/CYAN



BLACK

BLACK/RED

TITANIUM

CAMO/LIME

イーサンが好んで使用していた RELIANCE III をベースに、最新の5ピース/ピンテールのシグネチャーモデルとして誕生しました。THERMO-LITE ベースに RELIANCE III のヒール&トゥカットを採用し操作性を高めた設計。テール幅の狭い形状のボードにも最適です。

RELIANCE

RELIANCE III

1100225200017
税込 ¥7,700
(税抜 ¥7,000)

-  SQUARE LOC II PATTERN
-  RAMP KICK 35MM
-  TEARDROP ARCH BAR 7MM
-  3 PIECE
-  DIMS
L - 310mm
W - 300mm



Square Loc II トラクションとスリット&ホールカットアウトにより、高いグリップと軽量化を実現。大きなキックテールで足をロックし、パーティカルなサーフィンに最適です。

RELIANCE III LITE

1100225200018
税込 ¥7,700
(税抜 ¥7,000)

-  SQUARE LOC II PATTERN
-  RAMP KICK 35MM
-  FLAT PAD
-  3 PIECE
-  DIMS
L - 310mm
W - 300mm



超軽量EVAの THERMO-LITE トラクションとスリット&ホールカットアウト、更にノーアーチバーによる軽量デザイン。

RELIANCE III CORD

1100225200020
税込 ¥7,700
(税抜 ¥7,000)

-  CORD PATTERN
-  RAMP KICK 28MM
-  TEARDROP ARCH BAR 7MM
-  3 PIECE
-  DIMS
L - 310mm
W - 300mm



凹凸の無いCORDパターンはボードの感触をダイレクトに感じることができます。スリット&ホールカットアウトでグリップを可能とし、軽量化と究極のレスポンスを実現。

RELIANCE III PIN

1100225200019
税込 ¥7,700
(税抜 ¥7,000)

-  SQUARE LOC II PATTERN
-  RAMP KICK 35MM
-  TEARDROP ARCH BAR 7MM
-  3 PIECE
-  DIMS
L - 310mm
W - 300mm



Square Loc II トラクションとスリット&ホールカットアウトによる高いグリップを実現し、大きなキックテールで足をロック。パーティカルなサーフィンに最適です。

RELIANCE III DUAL

1100225200021
税込 ¥7,700
(税抜 ¥7,000)

-  SQUARE LOC II PATTERN
-  TABLE TOP KICK 28MM
-  2 FLAT PAD
-  3 PIECE
-  DIMS
L - 310mm
W - 320mm



Square Loc II と Ribbed Cord Arch のトラクションを組み合わせたスタンダードモデル。ロープロファイルアーチで、かかととつま先のトラクションを強化しています。

ICON I

1100225200025
税込 ¥7,370
(税抜 ¥6,700)

-  SQUARE LOC II PATTERN
-  RAMP KICK 35MM
-  TEARDROP ARCH BAR 7MM
-  3 PIECE
-  DIMS
L - 310mm
W - 300mm



Square Loc II トラクションと7MMアーチバーを搭載したシンプルな3ピースモデル。モダンなアウトラインで、ほとんどのボードにマッチします。

ICON XTEND

1100225200026
税込 ¥7,700
(税抜 ¥7,000)

-  SQUARE LOC II PATTERN
-  RAMP KICK 35MM
-  TEARDROP ARCH BAR 7MM
-  5 PIECE
-  DIMS
L - 325mm / 76.5mm
W - 300mm / 317mm



CordとSquare Loc II パターンの組み合わせた5ピースパッド。前部2ピース(76.5mm x 317mm)を使用することでグリップゾーンも広がり、ワックスアップの手間も削減。

ICON LONGBOARD

1100225200030
税込 ¥10,120
(税抜 ¥9,200)

-  DIAMOND LOC PATTERN
-  RAMP KICK 28MM
-  FLAT PAD
-  4 PIECE
-  DIMS
L - 500mm
W - 405mm



LONGBOARD に対応する 4 ピースのトラクションは、多くのポジションを可能にし、幅広いサイズに適用できます。

FRONT DECK III CORD

1100225200022
税込 ¥7,810
(税抜 ¥7,100)



CORD PATTERN



FLAT PAD



3 PIECE



DIMS

L - 405mm
W - 375mm



BLACK

Flat Cordのトラクションがベース。凹凸の代わりにカットホールを施すことでグリップ力を得ることが実現したモデル。お好みのテールパッドと合わせてお使いください。

FRONT DECK IV LITE

1100225200023
税込 ¥7,810
(税抜 ¥7,100)



FLAT PAD



3 PIECE



DIMS

L - 405mm
W - 375mm



BLACK

超軽量EVAの THERMO-LITE トラクションパッドはオールラウンドに使用可能。お好みのテールパッドと合わせてお使いください。

ICON FISH

1100225200027
税込 ¥7,370
(税抜 ¥6,700)



SQUARE LOC II PATTERN



WEDGE KICK 14MM



FLAT PAD



2 PIECE



DIMS

L - 336mm
W - 330mm



BLACK

フィッシュテールのシェイプボード用にデザインされたモデル。

ICON WIDE FISH

1100225200028
税込 ¥7,700
(税抜 ¥7,000)



SQUARE LOC II PATTERN



WEDGE KICK 14MM



FLAT PAD



2 PIECE



DIMS

L - 345mm
W - 350mm



BLACK

テールの広いフィッシュやオルタナティブボードのためにデザインされたモデル。80年代のアウトラインにインスパイアされたシェイプと同形状のデザインを採用。

ICON GRIP SHEET

1100225200031
税込 ¥9,570
(税抜 ¥8,700)



SQUARE LOC II PATTERN



TABLE TOP KICK 28MM



FLAT PAD



2 PIECE



DIMS

L - 510mm
W - 255mm (x2)

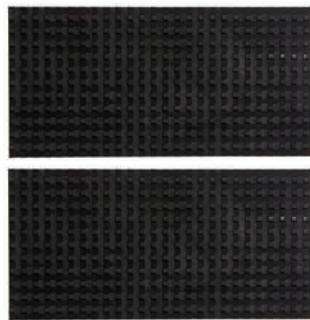

BLACK

あらゆる形状にカスタマイズを可能とし、ジェットスキーやSUPにも最適です。2枚1セットでの販売です。

ICON TAIL BLOCK

1100225200029
税込 ¥5,060
(税抜 ¥4,600)



DIAMOND LOC PATTERN



RAMP KICK 28MM



FLAT PAD



1 PIECE



DIMS

L - 110mm
W - 195mm



BLACK

トラクションパッドを好まないが、キックテールのみ機能を求めるサーファーに最適です。

TRACTION PATTERNS



SQUARE LOC

スクエアロックは、クリーチャーズの定番グリッドデザイン。スクエアパターンは、ターン時やエアー時に、しっかりとしたコントロールができるようにしてくれる。足を移動する時も、適度な角度があることにより、思い通りに移動しやすいのが利点です。



SQUARE LOC II

スクエアロックIIは、スクエアロックを進化させたデザインで、2段構造にする事により、エアリアルタイプのサーフィンに向けた形状です。高い力を求めるサーファーに向けたパターンです。

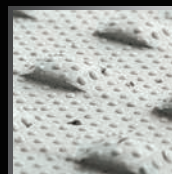

THERMO LITE

サーモモールドは、クリーチャーズのLITE モデルに採用。表面の素材を熱で加工する事により、抜群のフィット感が実現。軽量化とグリップ力を兼ね備えた、次世代の素材がサーモモールドです。



DIAMOND LOC

ダイヤモンドロックは、クリーチャーズの中で、最もポピュラーなグリッドデザイン。スクエアロックをベースに設計された形状で、鋭めにかかる力にもホールド出来るのが特徴です。オールラウンド向けで、安定したグリップ力を求める方におすすめのデザインです。



DIAMOND LOC II

ダイヤモンドロックIIは、クリーチャーズの中でも極めてグリップ力のある形状です。どの方向からも高いグリップ力を得られ、ここ一番でのグリップがサーファーを1ランク上のライディングへと導いてくれます。また、クッション性にも優れているのが特徴です。



CORD

コードトラクションは、表面に細かくてストレートなラインを施す事で、WAXを塗った感覚に近いグリップを生み出します。



RUGGED DURABILITY

traction for alternative crafts



HARDWEAR Collection | Harrison Roach | HardWear III traction

HARDWEAR II FLAT

1100225200015
税込 ¥7,700
(税抜 ¥7,000)



CORD LOC PATTERN



ALPINE KICK 30MM



FLAT PAD



2 PIECE



DIMS

L - 337mm
W - 320mm



BLACK

ハリソン・ローチ考案のシンプルな2ピースモデル。ハイブリッドフィッシュからミッドレングスまで、オルタナティブボード向けにデザインされています。

HARDWEAR III

1100225200013
税込 ¥7,700
(税抜 ¥7,000)



CORD LOC PATTERN



ALPINE KICK 30MM



FLAT PAD



3 PIECE



DIMS

L - 337mm
W - 320mm



BONE



BLACK

ハリソン・ローチ考案のアーチバーを搭載した3ピースモデル。ハイブリッドフィッシュからミッドレングスまで、オルタナティブボード向けにデザインされています。

HARDWEAR III NARROW TAIL

1100225200014
税込 ¥7,700
(税抜 ¥7,000)



CORD LOC PATTERN



ALPINE KICK 30MM



TEARDROP ARCH BAR 7MM



3 PIECE



DIMS

L - 330mm
W - 317mm



BONE



BLACK

ハリソン・ローチ考案のアーチバーを搭載した3ピースモデル。ナロースワローテールからピンテールまで、様々なボードに対応します。

HARDWEAR IV WIDE & KEEL

1100225200016
税込 ¥7,920
(税抜 ¥7,200)

MODE 1: WIDE - 4-PIECE



CORD LOC PATTERN



ALPINE KICK 30MM



FLAT PAD



4 PIECE



DIMS

L - 330mm
W - 317mm



BLACK



MODE 2: KEEL - 2-PIECE

カラー展開はBLKのみですが2種類の使い方が可能です。

テールの広いFishやオルタナティブシェイプのサーフボードのために特別にデザインされたモデル。80年代のアウトラインにインスパイアされたシェイプと同形状のデザインを採用しています。

SUPERLITE GROM 5

1100225100032
税込 ¥5,830 (税抜 ¥5,300)

カフの生地によるフィット感から「無重力」のような軽さを実現した "SUPERLITE" モデル。究極の快適さ、究極のコード強度、超軽量構造により最高のリーシュコード。5mmのコードの太さは小波のコンディションに対応し、主に5ft台の GROMボードに最適。

SPECS:

- ・ LEASH LENGTH : 5' / 1.5m
- ・ CUFF WIDTH : 1 3/16" / 30mm
- ・ CORD THICKNESS : 3/16" / 5mm
- ・ CUFF LENGTH : 16 3/4" / 425mm
- ・ RAILSAYER WIDTH : 1" / 25mm

SPECKLE BLUE



MULTI



RELIANCE GROM 5

1100225100033
税込 ¥4,950 (税抜 ¥4,500)

ベストセラーシリーズで定評がある "RELIANCE" モデル。クリエーチャーズ独自の DNA FLEX MOULD により切れにくい、耐久性のあるリーシュになります。5mmのコードの太さは小波のコンディションに対応し、主に5ft台の GROMボードに最適。

SPECS:

- ・ LEASH LENGTH : 5' / 1.5m
- ・ CUFF WIDTH : 1 3/16" / 30mm
- ・ CORD THICKNESS : 3/16" / 5mm
- ・ RAILSAYER WIDTH : 1" / 25mm

CHERRY/MANGO



BUBBLE GUM



ITALO FERREIRA LITE

1100225200033
税込 ¥7,700 (税抜 ¥7,000)

- SQUARE LOC PATTERN
- ALPINE KICK 30MM
- TEARDROP WIDE ARCH 7MM
- 3 PIECE
- DIMS L - 283mm W - 285mm



BLUE LAVENDER SWIRL

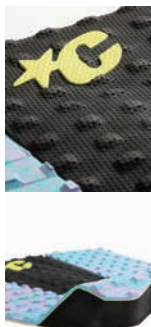

イタロ・フェレイラシグネチャーモデルの機能をそのままに、5ft以下のGROMボード用に開発されたトラクションパッドです。

MICK 'EUGENE' FANNING LITE

1100225200032
税込 ¥7,700 (税抜 ¥7,000)

- SQUARE LOC PATTERN
- ALPINE KICK 30MM
- TEARDROP WIDE ARCH 7MM
- 3 PIECE
- DIMS L - 285mm W - 288mm



BLACK/CYAN FADE

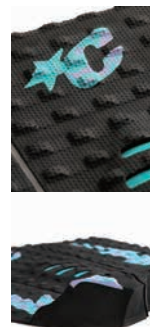

ミック・ファニングシグネチャーモデルの機能をそのままに、5ft以下のGROMボード用に開発されたトラクションパッドです。

GRIFFIN COLAPINTO LITE

1100225200034
税込 ¥7,700 (税抜 ¥7,000)

- SQUARE LOC PATTERN
- ALPINE KICK 30MM
- TEARDROP WIDE ARCH 7MM
- 3 PIECE
- DIMS L - 285mm W - 280mm



BLACK FLAMES

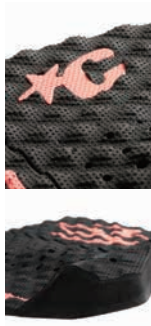

グリフィン・コラピントシグネチャーモデルの機能をそのままに、5ft以下のGROMボード用に開発されたトラクションパッドです。



HUGHIE VAUGHAN Photo: Swilly

DRY LUGGAGE Series

防水性・耐久性に優れた素材により、水・砂・汚れを防ぎ、海のあらゆるシーンで使用できます。ウェットスーツバッグとしてはもちろん、カメラの持ち運びや、SUP にも便利。

S-LOCK DRY BAG 35L

1100225500012 税込 ¥15,400 (税抜 ¥14,000)

- 35L
- S-LOCK 最大の特徴、3層構造シールによる高い防水機能
- IPX8
- 防水性が高く、丈夫な TPU 素材を使用
- 防水コーティングジッパー
- ショルダーストラップ搭載



BLACK



① BAG SEALを両手で握み、GRIP TABにそれぞれ親指を入れます。

② 親指を入れた状態で、BAG SEALを両手で握りこむようにし図のような「S」字型にします。

③ 「S」字型にした状態で外側に両手を引くと開封されます。

*本カタログの記載内容は 2025 年 4 月現在のものです。カラー・仕様・価格等は予告なく変更する場合がありますのでご了承ください。

LIGHTER • STRONGER

SHORTBOARD DAY USE FEATURING DIAMOND-TECH® 2.0 WITH 20% MORE PROTECTION



WORLD'S BEST BOARD COVERS.

優れたアイデアの集大成＝世界最高峰のボードカバー

※航空会社やクラスにより、荷物の許容量は異なります。荷物のサイズ、重量の制限などは各航空会社にお問い合わせください。



Ergonomic Stash Strap

人間工学に基づいたデザインで、メッシュパッドの入ったショルダーストラップ。スタッシュストラップにより、なくさず、快適に使用可能です。

ERGONOMIC SHOULDER PAD & STASH STRAP



Heavy Duty Carry Handles

新しく3層にデザインされたハンドルは、より強く、快適で、サイズとモデルがプリントされていて、ディスプレイ時に便利です。

HEAVY DUTY CARRY HANDLES



DIAMOND-TECH® 2.0 Fabric

紫外線や高温による劣化を防ぎ、更に軽く、強く、丈夫になりました。撥水性より効果のある疎水性防水コーティング加工なので、水対策は完璧です。DIAMOND-TECHは600Dナイロンより35%軽量になっています。

DIAMOND TECH® FABRIC



Modular Packing System

効率よく収納出来る様にボードケース内にストラップを装備し、上手くスペースを確保できます。

※この仕様はトリプルケース以上のモデルに採用となります。



Original Slim-fit Design

世界初、余分な生地を削り、市場に出回っているボードケースより20%スリムになりました。



Marine Grade Zips

腐食に強く、丈夫で耐久性に優れ、信頼のおけるナイロンファスナー仕様です。

MARINE GRADE ZIPS



Flip Lid Construction

ファスナーを全体的に伸ばした事により、ボードケース片面がフルオープン仕様になり、簡単に開閉出来、更にパッキングしやすくなりました。

※この仕様はダブルケース以上のモデルに採用となります。

EXTENDED ZIP



Aero Mesh Ventilation system

テールからトップまで流れるので、空気の流れがスムーズで中にこもった湿気と水分を取り除くように、効率的に配置されており、ケース内が蒸れません。

AERO MESH VENTILATION SYSTEM

Day Use Boardcovers



FEATURES:

- ・ 5mmウレタンパッド仕様
- ・ 防水コーティング加工されたDIAMOND-TECH 2.0 fabricを使用
- ・ 耐久性に優れたナイロンファスナーを使用
- ・ ケース内の湿気と水分を取り除くAero Meshを装備
- ・ キャリーハンドルに三層構造を施すことにより、持ちやすくなった
- ・ スタッシュストラップに10mmウレタンパッドを使用

DAY USE SHORT DIAMOND-TECH 2.0 - Holds 1 board

SIZE	MAX.WIDTH	CODE	COLOR	価格
5'8"	22" / 56cm	1100225400000	②	税込 ¥19,800 (税抜 ¥18,000)
6'0"	22" / 56cm	1100225400001	①・②・③	税込 ¥19,800 (税抜 ¥18,000)
6'3"	22" / 56cm	1100225400002	①・②・③	税込 ¥20,900 (税抜 ¥19,000)
6'7"	23" / 58.5cm	1100225400003	①・②・③	税込 ¥20,900 (税抜 ¥19,000)

DAY USE FISH DIAMOND-TECH 2.0 - Holds 1 board

SIZE	MAX.WIDTH	CODE	COLOR	価格
5'6"	21.25" / 54cm	1100225400004	⑤	税込 ¥22,000 (税抜 ¥20,000)
5'10"	22" / 56cm	1100225400005	④・⑤・⑥	税込 ¥23,100 (税抜 ¥21,000)
6'0"	22.5" / 57cm	1100225400006	④・⑤・⑥	税込 ¥23,100 (税抜 ¥21,000)
6'3"	22.5" / 57cm	1100225400007	④・⑤	税込 ¥23,100 (税抜 ¥21,000)
6'7"	22.5" / 57cm	1100225400008	⑤	税込 ¥25,300 (税抜 ¥23,000)
7'1"	23" / 58cm	1100225400009	⑤	税込 ¥25,300 (税抜 ¥23,000)
7'6"	23" / 58cm	1100225400010	⑤	税込 ¥26,400 (税抜 ¥24,000)

DAY USE LONG DIAMOND-TECH 2.0 - Holds 1 board

SIZE	MAX.WIDTH	CODE	COLOR	価格
7'6"	23" / 58.5cm	1100225400011	⑦	税込 ¥26,400 (税抜 ¥24,000)
8'0"	23.5" / 60cm	1100225400012	⑦	税込 ¥26,400 (税抜 ¥24,000)
8'6"	23.5" / 60cm	1100225400013	⑦	税込 ¥27,500 (税抜 ¥25,000)
9'0"	24" / 61cm	1100225400014	⑦	税込 ¥27,500 (税抜 ¥25,000)
9'6"	24" / 61cm	1100225400015	⑦	税込 ¥28,600 (税抜 ¥26,000)
10'0"	24" / 61cm	1100225400016	⑦	税込 ¥29,700 (税抜 ¥27,000)
10'6"	24.5" / 62cm	1100225400017	⑦	税込 ¥30,800 (税抜 ¥28,000)



Travel Boardcovers



FEATURES:

- ・ 10mmウレタンパッド仕様
- ・ 防水コーティング加工されたDIAMOND-TECH 2.0 fabricを使用
- ・ 耐久性に優れたナイロンファスナーを使用
- ・ ケース内の湿気と水分を取り除くAero Meshを装備
- ・ キャリーハンドルに三層構造を施すことにより、持ちやすくなった
- ・ スタッシュストラップに10mmウレタンパッドを使用

TRAVEL SHORT DIAMOND-TECH 2.0 - Holds 1 board

SIZE	MAX.WIDTH	CODE	COLOR	価格
6'3"	22" / 56cm	1100225400018	①	税込 ¥29,700 (税抜 ¥27,000)

TRAVEL FISH DIAMOND-TECH 2.0 - Holds 1 board

SIZE	MAX.WIDTH	CODE	COLOR	価格
5'10"	22" / 56cm	1100225400019	②	税込 ¥29,150 (税抜 ¥26,500)
6'3"	22.5" / 57cm	1100225400020	②	税込 ¥29,700 (税抜 ¥27,000)



Double Boardcovers



FEATURES:

- ・ 10mmウレタンパッド仕様
- ・ 防水コーティング加工されたDIAMOND-TECH 2.0 fabricを使用
- ・ 耐久性に優れたナイロンファスナーを使用
- ・ ケース内の湿気と水分を取り除くAero Meshを装備
- ・ キャリーハンドルに三層構造を施すことにより、持ちやすくなった
- ・ スタッシュストラップに10mmウレタンパッドを使用
- ・ ボードケース片面がフルオープン仕様になり、パッキングを快適にする
- ・ メタル強化ショルダーストラップクリップを使用

DOUBLE SHORT DIAMOND-TECH 2.0 - Holds 2 boards

SIZE	MAX.WIDTH	CODE	COLOR	価格
6'0"	22" / 56cm	1100225400022	①・②	税込 ¥33,000 (税抜 ¥30,000)
6'3"	22" / 56cm	1100225400023	①・②	税込 ¥33,000 (税抜 ¥30,000)

DOUBLE FISH DIAMOND-TECH 2.0 - Holds 2 boards

SIZE	MAX.WIDTH	CODE	COLOR	価格
5'10"	22.5" / 57cm	1100225400024	④・⑤	税込 ¥35,200 (税抜 ¥32,000)
6'3"	22.5" / 57cm	1100225400025	④・⑤	税込 ¥35,200 (税抜 ¥32,000)

DOUBLE LONG DIAMOND-TECH 2.0 - Holds 2 boards

SIZE	MAX.WIDTH	CODE	COLOR	価格
9'6"	24" / 61cm	1100225400026	⑥	税込 ¥47,850 (税抜 ¥43,500)



Triple Boardcovers



SHORT
① BLACK/SILVER ② CA-TITAN

FISH
③ BLACK/SILVER BACK VIEW

- DIAMOND-TECH FABRIC
- SLIM FIT ORIGINAL SLIM FIT DESIGN
- MARINE GRADE ZIPS
- LIGHTWEIGHT CONSTRUCTION
- ERGONOMIC SHOULDER PAD & STASH STRAP
- AIR FLOW VENTILATION SYSTEM
- REINFORCED METAL CLIPS
- EXTENDED ZIP
- MODULAR PACKING SYSTEM

FEATURES:

- ・ 10mm ウレタンパッド仕様
- ・ 防水コーティング加工されたDIAMOND-TECH 2.0fabric を使用
- ・ 耐久性に優れたナイロンファスナーを使用
- ・ ケース内の湿気と水分を取り除くAero Meshを装備
- ・ キャリーハンドルに三層構造を施すことにより、持ちやすくなった
- ・ スタッシュストラップに10mmウレタンパッドを使用
- ・ ボードケース片面がフルオープン仕様になり、パッキングを快適にする
- ・ ケースの内側と外側に固定ストラップを装備
- ・ 強度に優れたナイロンスキッドプレート仕様
- ・ 片面にパッドハンドル装備
- ・ 5mm×2枚のボードセパレートシートが、内部に装備
- ・ 内側にパッキングシステムループ×5本装備
- ・ 金属製のショルダーストラップクリップ
- ・ テールのトップ部分のファスナーは強度&耐久性アップ

TRIPLE SHORT DIAMOND-TECH 2.0 - Holds 3 boards

SIZE	MAX.WIDTH	CODE	COLOR	価格
6'3"	22" / 56cm	1100225400027	①・②	税込 ¥41,800 (税抜 ¥38,000)

TRIPLE FISH DIAMOND-TECH 2.0 - Holds 3 board

SIZE	MAX.WIDTH	CODE	COLOR	価格
6'7"	23" / 58.5cm	1100225400029	③	税込 ¥42,900 (税抜 ¥39,000)



Quad Coffin Boardcovers



① BLACK/SILVER SIDE VIEW BACK VIEW

- DIAMOND-TECH FABRIC
- SLIM FIT ORIGINAL SLIM FIT DESIGN
- MARINE GRADE ZIPS
- LIGHTWEIGHT CONSTRUCTION
- ERGONOMIC SHOULDER PAD & STASH STRAP
- AIR FLOW VENTILATION SYSTEM
- REINFORCED METAL CLIPS
- EXTENDED ZIP
- MODULAR PACKING SYSTEM

FEATURES:

- ・ 10mm ウレタンパッド仕様
- ・ 防水コーティング加工されたDIAMOND-TECH fabric を使用
- ・ 耐久性に優れたナイロンファスナーを使用
- ・ ケース内の湿気と水分を取り除くAero Meshを装備
- ・ キャリーハンドルに三層構造を施すことにより、持ちやすくなった
- ・ スタッシュストラップに10mmウレタンパッドを使用
- ・ ボードケース片面がフルオープン仕様になり、パッキングを快適にする
- ・ ケースの内側と外側に固定ストラップを装備
- ・ パッド付サイドハンドル
- ・ 強度に優れたナイロンスキッドプレート仕様
- ・ 全面、中央、背面にパッド付ハンドル仕様
- ・ 4本のボードが収納可能 (別の5mm Dry-lite ボードカバーを使用する時を含む)
- ・ 内側にパッキングシステムループ×5本装備
- ・ 金属製のショルダーストラップクリップ

QUAD COFFIN DIAMOND-TECH 2.0 - Holds up to 4 boards

SIZE	MAX.WIDTH	CODE	COLOR	価格
6'3"	22" / 56cm	1100225400030	①	税込 ¥55,000 (税抜 ¥50,000)



Quad Wheely Boardcovers



① BLACK/SILVER SIDE VIEW BACK VIEW

- DIAMOND-TECH FABRIC
- SLIM FIT ORIGINAL SLIM FIT DESIGN
- MARINE GRADE ZIPS
- LIGHTWEIGHT CONSTRUCTION
- ERGONOMIC SHOULDER PAD & STASH STRAP
- AIR FLOW VENTILATION SYSTEM
- REINFORCED METAL CLIPS
- EXTENDED ZIP
- MODULAR PACKING SYSTEM

FEATURES:

- ・ 10mm ウレタンパッド仕様
- ・ 防水コーティング加工されたDIAMOND-TECH fabric を使用
- ・ 耐久性に優れたナイロンファスナーを使用
- ・ ケース内の湿気と水分を取り除くAero Meshを装備
- ・ キャリーハンドルに三層構造を施すことにより、持ちやすくなった
- ・ スタッシュストラップに10mmウレタンパッドを使用
- ・ ボードケース片面がフルオープン仕様になり、パッキングを快適にする
- ・ ケースの内側と外側に固定ストラップを装備
- ・ パッド付サイドハンドル
- ・ 強度に優れたナイロンスキッドプレート仕様
- ・ 全面、中央、背面にパッド付ハンドル仕様
- ・ 4本のボードが収納可能 (別の5mm Dry-lite ボードカバーを使用する時を含む)
- ・ 内側にパッキングシステムループ×5本装備
- ・ 金属製のショルダーストラップクリップ
- ・ 2個のウィールとプラスチックレールで補強されたテール回り

QUAD WHEELY DIAMOND-TECH 2.0 - Holds up to 4 boards

SIZE	MAX.WIDTH	CODE	COLOR	価格
6'3"	22" / 56cm	1100225400032	①	税込 ¥59,400 (税抜 ¥54,000)
6'7"	22" / 56cm	1100225400033	①	税込 ¥61,600 (税抜 ¥56,000)



The All-Rounder 3-4



① BLACK/BLUE SIDE VIEW BACK VIEW INSIDE

- DIAMOND TECH FABRIC
- MARINE GRADE ZIPS
- LIGHTWEIGHT CONSTRUCTION
- AIR FLOW VENTILATION SYSTEM
- REINFORCED METAL CLIPS
- EXTENDED ZIP
- MODULAR PACKING SYSTEM

FEATURES:

- ・ 10mmウレタンパッド仕様
- ・ 防水コーティング加工されたDIAMOND-TECH fabricを使用
- ・ 耐久性に優れたナイロンファスナーを使用
- ・ ケース内の湿気と水分を取り除くAero Meshを装備
- ・ キャリーハンドルに三層構造を施すことにより、持ちやすくなった
- ・ スタッシュストラップに10mmウレタンパッドを使用
- ・ ボードケース片面がフルオープン仕様になり、パッキングを快適にする
- ・ ケースの内側と外側に固定ストラップを装備
- ・ 強度に優れたナイロンスキッドプレート仕様
- ・ 全面、中央、背面にパッド付ハンドル仕様
- ・ 調整可能な内部のパッドフォーム
- ・ 内側にパッキングシステムループ×5本装備
- ・ 金属製のショルダーダストラップクリップ
- ・ ショルダーダストラップを二重につける事でハンズフリーでウィールで運ぶことができる
- ・ 2個のウィールとプラスチックレールで補強されたテール回り

THE ALL ROUNDER 3-4 - Holds up to 4 boards

SIZE	MAX.WIDTH	CODE	COLOR	価格
6'7"	25" / 63.5cm	1100225400037	①	税込 ¥55,000 (税抜 ¥50,000)
7'6"	25" / 63.5cm	1100225400039	①	税込 ¥59,400 (税抜 ¥54,000)



RELIANCE Boardcovers

RELIANCE



① BLACK SIDE VIEW BACK VIEW ② BLACK BACK VIEW

- マチ無し
- DIAMOND TECH FABRIC
- SLIM FIT ORIGINAL SLIM FIT DESIGN
- MARINE GRADE ZIPS
- ERGONOMIC SHOULDER PAD & STRAP

FEATURES:

- ・ 5mm ウレタンパッド仕様
- ・ 900D/PU coating + 片面テールゾーン
- ・ DIAMOND-TECH fabricを使用
- ・ 耐久性に優れたナイロンファスナーを使用
- ・ キャリーハンドルは持ちやすいウレタンパッド内蔵
- ・ スタッシュストラップ搭載。ショルダーキャリー可能

RELIANCE ALL ROUNDER DOUBLE - Holds 2 boards

SIZE	MAX.WIDTH	CODE	COLOR	価格
7'6"	22" / 56cm	1100225400044	①	税込 ¥28,600 (税抜 ¥26,000)

RELIANCE LONGBOARD - Holds 1 board

SIZE	MAX.WIDTH	CODE	COLOR	価格
8'6"	26" / 67cm	1100225400043	②	税込 ¥18,700 (税抜 ¥17,000)

ALL ROUNDER



LONGBOARD



ICON Lite Boardcovers

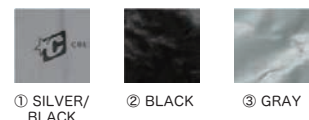

① SILVER/BLACK ② BLACK ③ GRAY



SHORT SILVER/BLACK FISH BLACK LONG BLACK SUP GRAY

- マチ無し
- MARINE GRADE ZIPS
- LIGHTWEIGHT CONSTRUCTION

FEATURES:

- ・ 3mmウレタンパッド仕様
- ・ 420D Fabric on top side and Heat resistant Silver poly
- ・ 耐久性に優れたナイロンファスナーを使用
- ・ ショルダーダストラップ付き

ICON LITE SHORTBOARD - Holds 1 board

SIZE	MAX.WIDTH	CODE	COLOR	価格
5'8"	23" / 58cm	1100225400045	①・②	税込 ¥12,100 (税抜 ¥11,000)
6'0"	23" / 58cm	1100225400046	①・②	税込 ¥12,100 (税抜 ¥11,000)
6'3"	23" / 58cm	1100225400047	①・②	税込 ¥13,200 (税抜 ¥12,000)
6'7"	23" / 58cm	1100225400048	①・②	税込 ¥13,200 (税抜 ¥12,000)

ICON LITE FISH - Holds 1 board

SIZE	MAX.WIDTH	CODE	COLOR	価格
5'10"	26" / 66cm	1100225400049	①・②	税込 ¥13,200 (税抜 ¥12,000)
6'3"	26" / 66cm	1100225400051	①・②	税込 ¥13,200 (税抜 ¥12,000)
6'7"	26" / 66cm	1100225400052	①	税込 ¥14,300 (税抜 ¥13,000)
7'1"	26" / 66cm	1100225400053	①	税込 ¥14,300 (税抜 ¥13,000)
7'6"	26" / 66cm	1100225400054	①	税込 ¥14,300 (税抜 ¥13,000)

ICON LITE LONG - Holds 1 board

SIZE	MAX.WIDTH	CODE	COLOR	価格
7'6"	28" / 71cm	1100225400055	①	税込 ¥16,500 (税抜 ¥15,000)
8'0"	28" / 71cm	1100225400056	①	税込 ¥16,500 (税抜 ¥15,000)
8'6"	28" / 71cm	1100225400057	①・②	税込 ¥17,600 (税抜 ¥16,000)
9'0"	28" / 71cm	1100225400058	①	税込 ¥18,700 (税抜 ¥17,000)
9'6"	28" / 71cm	1100225400059	①	税込 ¥19,800 (税抜 ¥18,000)

ICON LITE SUP - Holds 1 board

SIZE	MAX.WIDTH	CODE	COLOR	価格
8'6"	33" / 84cm	1100225400060	③	税込 ¥22,000 (税抜 ¥20,000)
9'6"	33" / 84cm	1100225400061	③	税込 ¥23,100 (税抜 ¥21,000)
10'6"	33" / 84cm	1100225400062	③	税込 ¥24,200 (税抜 ¥22,000)

*本カタログの記載内容は 2025 年 4 月現在のものです。カラー・仕様・価格等は予告なく変更する場合がありますのでご了承ください。

BOARD PROTECTION

AERO MESH COVER



CREATURES OF LEISURE



① BLACK

AERO MESH

- 軽量メッシュ生地
- 3D メッシュレールプロテクション
- DIAMOND TECH® 2.0 Fabricをノーズパネルに使用
- 高い伸縮性により、抜群のフィット感
- デッキ側テール部分のファスナーの開閉によりサーフボードの出し入れがスムーズ。

AERO MESH COVER

SIZE	CORD	COLOR	価格
5'8"	1100225300000	①	税込 ¥9,900 (税抜 ¥9,000)
6'0"	1100225300001	①	税込 ¥9,900 (税抜 ¥9,000)
6'3"	1100225300002	①	税込 ¥9,900 (税抜 ¥9,000)



SHORTBOARD
ST.BLUE



SHORTBOARD
BLACK



RETROBOARD
ST.GREY



RETROBOARD
MILITARY

RELIANCE



RELIANCE
① ST. GREY



RELIANCE
② ST.BLUE

中厚手のスーパーソフトストレッチニット

ICON

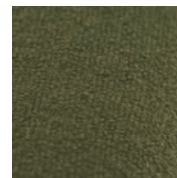

SOLID
③ MILITARY



SOLID
④ BLACK

ヘビーウェイトのスーパーソフトストレッチニット

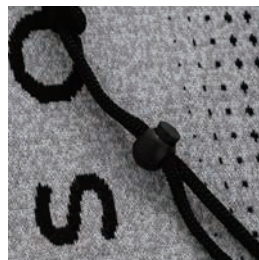

	SIZE	MAX. WIDTH	CORD	COLOR	価格
SHORTBOARD	5'8"	22"/56cm	1100225300009	② ④	税込 ¥8,580 (税抜 ¥7,800)
	6'0"	22"/56cm	1100225300010	② ④	税込 ¥8,580 (税抜 ¥7,800)
	6'3"	22.5"/57cm	1100225300011	② ④	税込 ¥8,800 (税抜 ¥8,000)
	6'7"	22.5"/57cm	1100225300012	② ④	税込 ¥9,020 (税抜 ¥8,200)

	SIZE	MAX. WIDTH	CORD	COLOR	価格
RETROBOARD	5'10"	22.5"/57cm	1100225300013	① ③	税込 ¥9,680 (税抜 ¥8,800)
	6'0"	22.5"/57cm	1100225300014	① ③	税込 ¥9,680 (税抜 ¥8,800)
	6'3"	22.5"/57cm	1100225300015	① ③	税込 ¥9,900 (税抜 ¥9,000)
	6'7"	22.5"/57cm	1100225300016	① ③	税込 ¥10,120 (税抜 ¥9,200)

*本カタログの記載内容は2025年4月現在のものです。カラー・仕様・価格等は予告なく変更する場合がありますのでご了承ください。

RUGGED DURABILITY



HARDWEAR Collection | Harrison Roach



HARDWEAR BOARDCOVER



FISH

① MIDNIGHT ② MILITARY



MID LENGTH

③ MIDNIGHT ④ MILITARY



LONG

⑤ MILITARY



BACK VIEW

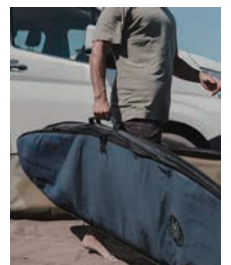

FEATURES:

耐久性の高いキャンバス生地を使用

DIAMOND-TECH 2.0 fabric をボトム側全面、デッキ側テール部分に使用

・5mmウレタンパッド仕様

・耐久性に優れるナイロンファスナーを使用

・ケース内の湿気と水分を取り除くAero Meshを装備

・パッド付サイドハンドル

・スタッシュストラップに10mmウレタンパッドを使用

	SIZE	MAX. WIDTH	CORD	COLOR	価格
FISH	5'6"	21.25"/54cm	1100225300017	① ②	税込 ¥26,400 (税抜 ¥24,000)
	5'10"	22"/56cm	1100225300018	① ②	税込 ¥27,500 (税抜 ¥25,000)
	6'3"	22.5"/57cm	1100225300019	① ②	税込 ¥27,500 (税抜 ¥25,000)

	SIZE	MAX. WIDTH	CORD	COLOR	価格
MID LENGTH	6'7"	22.5"/57cm	1100225300020	③	税込 ¥29,700 (税抜 ¥27,000)
	7'1"	23"/58.5cm	1100225300021	③ ④	税込 ¥29,700 (税抜 ¥27,000)
	7'6"	23"/58.5cm	1100225300022	③ ④	税込 ¥30,800 (税抜 ¥28,000)
	8'0"	23"/58.5cm	1100225300023	③ ④	税込 ¥30,800 (税抜 ¥28,000)

	SIZE	MAX. WIDTH	CORD	COLOR	価格
LONG	8'0"	24"/61cm	1100225300024	⑤	税込 ¥30,800 (税抜 ¥28,000)
	8'6"	24"/61cm	1100225300025	⑤	税込 ¥31,900 (税抜 ¥29,000)
	9'2"	24"/61cm	1100225300026	⑤	税込 ¥31,900 (税抜 ¥29,000)
	9'6"	24"/61cm	1100225300027	⑤	税込 ¥33,000 (税抜 ¥30,000)



LIGHTER • STRONGER

HARDWEAR BOARDSOCK



耐久性に特化したキャンバス生地を使用。
レトロ系サーフボードに適したデザイン仕様。

SIZE	CORD	COLOR	価格
6'0"	1100225300003	① ②	税込 ¥9,680 (税抜 ¥8,800)
6'3"	1100225300004	① ②	税込 ¥9,680 (税抜 ¥8,800)
6'7"	1100225300005	① ②	税込 ¥10,780 (税抜 ¥9,800)
7'1"	1100225300006	① ②	税込 ¥10,780 (税抜 ¥9,800)
7'6"	1100225300007	②	税込 ¥11,880 (税抜 ¥10,800)
9'6"	1100225300008	②	税込 ¥14,080 (税抜 ¥12,800)

ACCESSORIES



HARDWEAR SURF BUCKET HAT

カラー：MILITARY
サイズ：S/M
1100225500020
税込 ¥5,500 (税抜 ¥5,000)



GLOBAL HARDWEAR



S/S TEE GLOBAL HARDWEAR

カラー：BLACK
サイズ：M, L
1100225500022
税込 ¥5,280 (税抜 ¥4,800)
※ サイズは海外規格となります。

S/S TEE GLOBAL HARDWEAR

カラー：BLACK WASH
サイズ：M, L
1100225500022
税込 ¥5,280 (税抜 ¥4,800)
※ サイズは海外規格となります。

S/S TEE GLOBAL HARDWEAR

カラー：WHITE
サイズ：M, L
1100225500022
税込 ¥5,280 (税抜 ¥4,800)
※ サイズは海外規格となります。

L/S TEE GLOBAL HARDWEAR

カラー：BLACK
サイズ：M, L
1100225500023
税込 ¥6,380 (税抜 ¥5,800)
※ サイズは海外規格となります。



CHARCOAL

フラップは
取り外し可能

SURF CAP FLAP

1100225500018

税込 ¥5,280
(税抜 ¥4,800)
カラー：CHARCOAL

- 日焼け防止用キャップ
- ワンサイズ (調整可能)
- ネックフラップにより首を紫外線から保護
- あご紐 & ストラップ構造
- SPF 速乾生地



BLACK

LT GREY

SURF CAP RELIANCE

1100225500017

税込 ¥5,060 (税抜 ¥4,600)
カラー：BLACK, LT GREY

- 日焼け防止用キャップ
- あご紐 & ストラップ構造
- ワンサイズ (調整可能)
- SPF 速乾生地



LT GREY

SURF BUCKET HAT

1100225500019

税込 ¥5,280
(税抜 ¥4,800)
カラー：LT GREY
サイズ：S/M, L/XL

- 日焼け防止用
- 耳部分にメッシュのベンチレーション
- あご紐 & ストラップ構造
- SPF 速乾生地



WAX FLEXI-TAB

1100225500024

税込 ¥2,200 (税抜 ¥2,000)
カラー：LT GREY

お気に入りのワックスを収納でき、ワックスコームとフィンキーを入れるスペースもあります。さらに、緊急時に使えるリーシュコードも付属しています。柔軟なリサイクル TPU 素材。



WAX FLEXI-TUB MULTI

1100225500025

税込 ¥3,630 (税抜 ¥3,300)
カラー：LT GREY

2つのワックスを収納でき、ワックスコームとフィンキーを入れるスペースがあります。さらに、緊急時に使えるリーシュコードも付属しています。柔軟なリサイクル TPU 素材。

Round



※イメージ画像

RAX PAD ROUND 17" (42cm)

1100225500006 税込 ¥5,500 (税抜 ¥5,000)

- パーティタイプのルーフラック用の2本の丸いパッド
 - 耐久性と、クッション性のあるパッドがサーフボードを守る
- ※2本1セット

Round



※イメージ画像

RAX PAD ROUND 28" (71cm)

1100225500007 税込 ¥5,720 (税抜 ¥5,200)

- パーティタイプのルーフラック用の2本の丸いパッド
 - 耐久性と、クッション性のあるパッドがサーフボードを守る
- ※2本1セット

Flat



※イメージ画像

AERO PAD SQUARE 17" (42cm)

1100225500008 17" (42cm) 税込 ¥5,500 (税抜 ¥5,000)

- パーティタイプのルーフラック用の底面がフラットなパッド
 - 耐久性と、クッション性のあるパッドがサーフボードを守る
- ※2本1セット

Flat



※イメージ画像

AERO PAD SQUARE 28" (71cm)

1100225500009 28" (71cm) 税込 ¥5,720 (税抜 ¥5,200)

- パーティタイプのルーフラック用の底面がフラットなパッド
 - 耐久性と、クッション性のあるパッドがサーフボードを守る
- ※2本1セット



FIN KEY / LEASH STRINGS

1100225500005

税込 ¥440 (税抜 ¥400)

1set : 100 個 (クリアボックス付き)

- カラフルなリーシュストリングス
- ステンレススチールのフィンキー付き



DIAMOND-TECH QUAD WHEELY

- 1本~4本用 (DIAMOND-TECH仕様) -

1100225400041

税込 ¥31,900 (税抜 ¥29,000)

カラー : BLACK/CHARCOAL

サイズ : W 24.9" / 632mm x H 46.5" / 1181mm



LITE COVER

- 1本用 (リュックタイプ) -

1100225400065

税込 ¥11,000 (税抜 ¥10,000)

カラー : BLACK/ORANGE

サイズ : W 24.9" / 632mm x H 46" / 1168mm



BLACK

FIN SOX - LO CUT -

1100225500000

税込 ¥3,080 (税抜 ¥2,800)

カラー : BLACK

サイズ : S, M, L



BLACK

FIN SOX - HI CUT -

1100225500001

税込 ¥3,630 (税抜 ¥3,300)

カラー : BLACK

サイズ : S, M, L

SIZE	US (MENS)	US (WOMENS)
S	4 - 7	5.5 - 8.5
M	7.5 - 9.5	9 - 11
L	10 - 11.5	11.5 - 13



FIN TETHERS ヒモタイプ

1100225500002

税込 ¥1,980 (税抜 ¥1,800)

カラー : BLACK

※2本1セット



FIN SAVERS ベルクロタイプ

1100225500003

税込 ¥2,200 (税抜 ¥2,000)

カラー : BLACK

※2本1セット



LEASH PLUGS

1100225500004

税込 ¥440 (税抜 ¥400)

カラー : ASSORT



FINPULLER

110131300181

ワンタッチ式のフィンを取り外すことは当然ながら、フィンを簡単に押し込み、セットすることもできるという 2WAY 機能を持つところが、とても便利。もう一つ、futures. システムフィンの取り外しも出来てしまう、1本3役をこなすFINPULLER。税込 ¥3,850(税抜 ¥3,500)
1セット：5本



How to Use

【futures. フィンの取り外し】



フィンを上から挟み込んで、先端をつまみながら前方から引き上げることで、簡単に futures. フィンを取り外すことが可能です。

【ワンタッチ式フィンの取り付け】



フィンを上から挟み込んで、先端をつまみながらテコの原理で押し込みます。

【ワンタッチ式フィンの取り外し】



フィンを下から挟み込んで、先端をつまみながらテコの原理で引き上げます。

現在、主流となっている取り外し式のフィンシステム。ワンタッチ式のフィンの脱着は、手が痛くなるから大変…でも、力を加え過ぎるとボードがクラッシュしそうで怖い…

材質は、環境に優しいリサイクルプラスチックを採用し、更にボードやフィンが当たる部分にはクッション性の高いソフトなマテリアルを使用。大切なエクイップメントを傷つけないように配慮されています。

※FINPULLER 社は、収益の 1% を海洋清掃慈善団体に寄付する活動も行っています。

↓↓↓動画はこちらから↓↓↓



CRYSTAL GRIP 3.0



海を愛する全てのボーダーへ
更に進化した究極の NON WAX シート

PHOTO : EVERTON LUIS

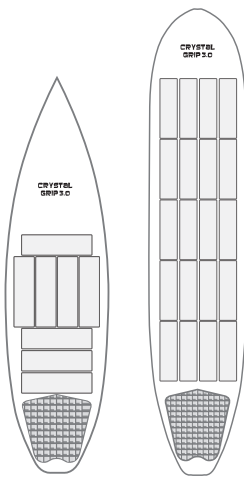

● フラットシート

(1シート:105mmX350mm)

FLAT SHEET TYPE

ロングボードやレトロボードに最適な商品。
ロングのノーズ部分にもカットして使用可能です。

110171300011
ショート 8枚 税込6,930 (税抜¥6,300)
110171300012
ロング 20枚 税込13,200 (税抜¥12,000)

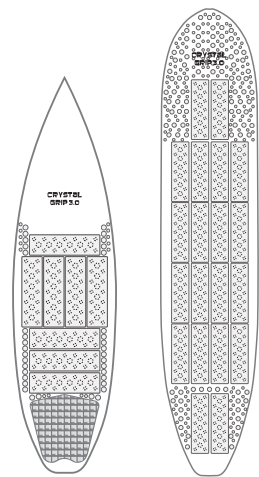

● ブラックホール ※丸型シートが付属となります。

(1シート:105mmX350mm)

BLACK HOLE TYPE

ホール加工を施した為、ハードなアクションにも
対応できます。しっかりとしたグリップを望む
ショートボードに最適な商品です。

110171300013
ショート 8枚 税込7,260 (税抜¥6,600)
110171300014
ロング 20枚 税込14,300 (税抜¥13,000)



GRIPS  USING ENVIRONMENTALLY FRIENDLY RECYCLED EVA

FEATURED GRIP PATTERN
ULTIMATE SQUARE*
MORE EDGES MORE GRIP

アルティメット スクエア+
従来のモデルよりエッジを増やしたことで、さらに高いコントロール性とグリップを実現。
(LIAM / WADEモデルに採用)



LIAM O'BRIEN リアム・オブライエン
110042220012 税込¥6,050(税抜¥5,500)



WADE CARMICHAEL ウェイド・カーマイケル
110042220010 税込¥6,050(税抜¥5,500)



MIKALA JONES ミカラ・ジョーンズ
110042220019 税込¥6,050(税抜¥5,500)



BRENT DORRINGTON ブレント・ドリントン
110042220011 税込¥6,050(税抜¥5,500)



ATOMIC アトミック
110042220020 税込¥6,050(税抜¥5,500)



EAGLE イーグル
110042220013 税込¥6,050(税抜¥5,500)

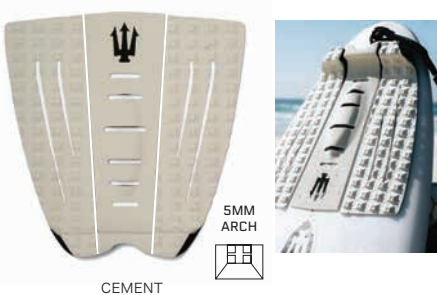

PANTHER パンサー
110042220014 税込¥6,050(税抜¥5,500)



CHEETAH チーター
110042220021 税込¥6,050(税抜¥5,500)



RIBBED リブド
110042220015 税込¥6,050(税抜¥5,500)

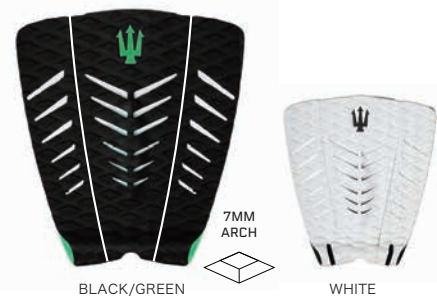

REBEL レブル
110042220016 税込¥6,050(税抜¥5,500)



TRIPLE トリプル
110042220017 税込¥6,050(税抜¥5,500)



SQUASH スカッシュ
110042220023 税込¥6,050(税抜¥5,500)



WIDER ワイダー
110042220022 税込¥6,050(税抜¥5,500)

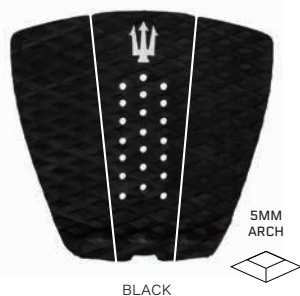

FISH フィッシュ
110042220018 税込¥6,050(税抜¥5,500)

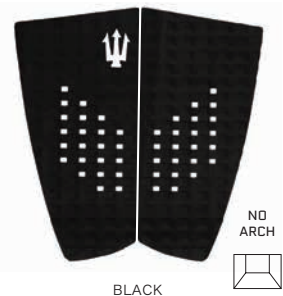

ULTIMATE SERIES

アルティメット・シリーズ
新しく生まれ変わった究極のプレミアムリーシュ

NEW TANGLE FREE SLIDER

世界特許取得のタングルフリーが遂に復活。

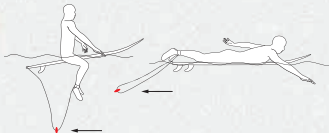

リーシュが常に足首から離れるように作用し、コードが足に絡みにくくなります。

NEW STRETCH RAIL SAVER

ストレッチ・レールセーバー・テクノロジーが、リーシュとサーフボードにかかる衝撃を吸収します。

ULTIMATE STRENGTH, DURABILITY & COMFORT

- ・ドイツ製の高品質ポリウレタン(PU)コード
- ・リーシュのねじれを防ぐ高性能スィベル
- ・軽量で、フィット感と快適性を高めたアングルストラップ
- ・カフ内側のラバー加工(グリッドロック)が足首のズレを軽減
- ・各部に海水環境対応の高耐久パーツを採用
- ・丈夫な一体成型のプルタブは素早いリーシュの取り外しが可能

ULTIMATE COMP 6 [7月発売予定]
[6FT - 5.5mm] ※全5色。スライダーはグリーンとなります。

ULTIMATE 6 [7月発売予定]
[6FT - 7mm] ※全5色。スライダーはレッドとなります。



BLACK ORANGE



BLACK BLUE



WHITE



MATT BLACK



BLACK YELLOW

ULTIMATE 9 ANKLE [7月発売予定]
[9FT - 7mm] ※スライダーはイエローとなります。



MATT BLACK

SUPERIOR SERIES

スーパーイオール・シリーズ
コストパフォーマンスに優れたスタンダードモデル

- ・超薄型レールセーバーで水の抵抗を軽減
- ・リーシュのねじれを防ぐ高性能スィベル
- ・カフ内側はメッシュラバーで足首のズレを軽減
- ・カフの縁取りにライクラを使用し、快適性を向上
- ・丈夫な一体成型のプルタブは素早いリーシュの取り外しが可能



① BLACK ② BLUE ③ ORANGE ④ LIME ⑤ PINK ⑥ WHITE ⑦ LT.BLUE ⑧ BLK/RED ⑨ BLK/YEL

SUPERIOR COMP 6 [5.5mm]	①②④⑤⑥⑦⑨	110042220002	税込¥4,070 (税抜¥3,700)
SUPERIOR 6 [7mm]	①②③④⑥⑦⑧⑨	110042220003	税込¥4,290 (税抜¥3,900)
SUPERIOR 7 [7mm]	①	110042220004	税込¥4,620 (税抜¥4,200)
LONG BOARD 9 [7mm]	①	110042220005	税込¥4,840 (税抜¥4,400)

SURF WAX

抜群のグリップ力を長時間持続させる WAX の商品化に向け、沢山のサーファーとテストを繰り返して完成した "FAR KING WAX"。

STANDARD WAX スタンダード・ワックス
85g/税込¥550 (税抜¥500)
※1set : 20個



EXTRA HARD	HARD	SOFT	EXTRA SOFT
TROPICAL 25℃以上	WARM 20-25℃	COOL 15-19℃	COLD 14℃以下
110041300012	110041300014	110041300016	110041300018

BIKE SURF RACKS

自転車用サーフボードキャリア



BIKE RACK バイク・ラック
110041300032
税込¥17,600 (税抜¥16,000)
サドルの下1点で取り付け可能。
付属の六角レンチで簡単に取り付けることができます。
※8ft以下のサーフボードに対応。
※サーフボードを運ばない時は、ワンタッチでし字ラックを外す事が出来ます。
※道路交通法、各地域の条例に従ってご使用ください。

1 SURFING STYLE? サーフィンスタイルを選んでください。

RAKE

ロングターン、ドライブ

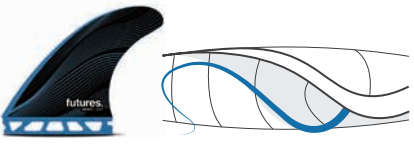

R6 LEGACY

WAVE TYPE

- ・オープンフェイス
- ・ポイントブレイク

BOARD ROCKER

- ・強めのロッカー
- ・強めのテールロッカー

TYPE OF SURFER

- ・JORDY SMITH
- ・CONNOR COFFIN
- ・ETHAN EWING

MORE TEMPLATES

- ・JORDY SIGNATURE
- ・COFFIN BROS
- ・DHD

NEUTRAL

オールラウンド



F6 LEGACY

WAVE TYPE

- ・オールラウンド
- ・全てのコンディション

BOARD ROCKER

- ・全てのロッカー
- ・中間のテールロッカー

TYPE OF SURFER

- ・JOHN JOHN
- ・GRIFFIN COLAPINTO
- ・CRAIG ANDERSON

MORE TEMPLATES

- ・JJF SIGNATURE
- ・PYZEL
- ・ANDO SIGNATURE

PIVOT

タイトターン、クイック



F6 LEGACY

WAVE TYPE

- ・ピーチブレイク
- ・揺れた波

BOARD ROCKER

- ・弱めのロッカー
- ・弱めのテールロッカー

TYPE OF SURFER

- ・身軽なサーファー
- ・グロム

MORE TEMPLATES

- ・MACHADO PIVOT
- ・STRETCH QUAD
- ・FT2 FIBERGLASS TWIN

ride futures.

X-SMALL 75 LBS - 115 LBS
34 KGS - 52 KGS

SMALL 105 LBS - 155 LBS
47 KGS - 70 KGS

MEDIUM 145 LBS - 195 LBS
65 KGS - 88 KGS

3-FINS | V2 FOIL



RIDE NUMBER RANGE
7.0 - 8.9

SPEED GENERATING

BLACKSTIX F6 -V2-



H:111mm, B:107mm, A:9174mm²
11007131BS4F6V2 (BLACKSTIX 4.0)
税込¥21,780 (税抜¥19,800)
どんなコンディションでもベストなパフォーマンスを引き出してくれるニュートラル型のミディアムテンプレート。非常に軽量で、V2フォイルによりパワーの無いコンディションでもスピードを生み出します。

VAPOR CORE JJF SCIMITAR(M)



SIDE H:113mm, B:112mm, A:9323mm²
CENTER H:112mm, B:112mm, A:9168mm²
11007131VPJJFSM (VAPER CORE)
税込¥22,800 (税抜¥20,800)
Coming Soon...

3-FINS | FLAT FOIL

techflex



RIDE NUMBER RANGE
2.9 - 3.8

SPEED CONTROL

CONTROL 2.0 COFFIN BROS.



SIDE H:116mm, B:116mm, A:9742mm²
CENTER H:115mm, B:114mm, A:9523mm²
11007131CRCB (CONTROL 2.0)
税込¥20,680 (税抜¥18,800)
Coffin bros (Conner and Parker) のシグネチャースラスターフィン。コントロール性能に定評のあるファイバークラスを採用したレイク型テンプレートで、ドライブ感のあるターンを可能にする。

TECH FLEX 2.0 JOHN JOHN(S)



H:112mm, B:110mm, A:9097mm²
11007131RT2JJS (TECHFLEX 2.0)
税込¥21,780 (税抜¥19,800)
TECHFLEX 2.0 JOHN JOHN MEDIUMサイズのスケールダウンバージョン。スモール〜ミディアムウェーブにマッチするテンプレート。

TECH FLEX 2.0 JOHN JOHN(M)



H:116mm, B:113mm, A:9664mm²
11007131RT2JJM (TECHFLEX 2.0)
税込¥21,780 (税抜¥19,800)
彼が理想とするフレックスパターンに対応するために、マテリアルはTECHFLEX 2.0を採用。長い開発期間を経て、完成したフィンはジョン・ジョンが求める全ての要素を持つ。

2 WHAT'S YOUR WEIGHT? 体重に合ったモデルを選んでください。

XS 75-115 lbs. (34 - 52 kgs.)

M 145-175 lbs. (65 - 88 kgs.)

S 105-155 lbs (47 - 70 kgs.)

L 165 lbs. + (75 kgs. +)

3 WHAT ARE THE WAVES LIKE? 使用する波や好みの波でカテゴリを選んでください。

SPEED GENERATING 小波/パワーの無い波		BALANCED あらゆるタイプの波		SPEED CONTROL サイズのある波/パワフルな波	
7-10	BLACKSTIX VAPOR CORE HANDMADE IN USA	4-7	ALPHA HONEYCOMB	1-4	techflex CONTROL

LARGE 165+ lbs / 75+ KGS

BLACKSTIX R6 -V2-

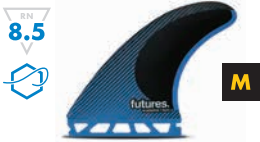

REN 8.5 M
H:116mm, B:116mm, A:9742mm²
11007131BS4R6V2 (BLACKSTIX 4.0)
税込¥21,780 (税抜¥19,800)
後方に向けて長く伸びたレイクアングルが特徴。ホールド感とドライブ感を重視し、弧を描くターンを求めるライダーにマッチする。非常に軽量でV2フォイルによりパワーの無いコンディションでもスピードを生み出します。

MACHADO PIVOT -V2-



REN 7.0 L
SIDE H:117mm, B:113mm, A:10323mm²
CENTER H:113mm, B:102mm, A:9361mm²
11007131BSVROB4 (BLACKSTIX/BAMBOO)
税込¥20,900 (税抜¥19,000)
ロフ・マチャドによってデザインされたピボット型テンプレート。ツイキールのドライブ性とレスポンスを組み込んだスラスタモデルで、波のポケットで理想的なパフォーマンスを発揮する。

BLACKSTIX R8 -V2-



REN 8.9 L
H:119mm, B:119mm, A:10258mm²
11007131BS4R8V2 (BLACKSTIX 4.0)
税込¥21,780 (税抜¥19,800)
後方に向けて長く伸びたラージサイズのレイク型テンプレート。ホールド感とドライブ感を重視し、弧を描くターンを求めるライダーにマッチする。非常に軽量でV2フォイルによりパワーの無いコンディションでもスピードを生み出します。

BLACKSTIX F8 -V2-



REN 8.7 L
H:118mm, B:114mm, A:10258mm²
11007131BS4F8V2 (BLACKSTIX 4.0)
税込¥21,780 (税抜¥19,800)
どんなコンディションでもベストなパフォーマンスを引き出してくれるニュートラル型のラージサイズのテンプレート。非常に軽量で、V2フォイルによりパワーの無いコンディションでもスピードを生み出します。

BLACKSTIX VECTOR 3/2(M) -V2-



NEW M
SIDE H:114mm, B:118mm, A:9677mm²
CENTER H:114mm, B:118mm, A:9355mm²
11007131BSV32M (BLACKSTIX 4.0)
税込¥21,780 (税抜¥19,800)
Coming Soon...

BLACKSTIX ANDO -V2-



REN 8.7 L
H:116mm, B:115mm, A:10000mm²
11007131BSV4CA (BLACKSTIX 4.0)
税込¥21,780 (税抜¥19,800)
クワイグ・アンダーソンのシグネチャーフィン。スタイル性のあるサーフィンに対応するようデザインされた、素材にBLACKSTIX 4.0を採用したニュートラルテンプレートになっている。

VAPOR CORE JJF SCIMITAR(L) -V2-



NEW L
SIDE H:117mm, B:116mm, A:10084mm²
CENTER H:116mm, B:116mm, A:9910mm²
11007131VPJJS (VAPER CORE)
税込¥22,800 (税抜¥20,800)
Vapor Core構造のJohn John Scimitarは、小波でのパフォーマンスサーフィンのためにデザインされました。JJFは弱く柔らかい波でスピードを出したい時にこのフィンを使用しています。

BLACKSTIX VECTOR 3/2(L) -V2-



NEW L
SIDE H:118mm, B:122mm, A:10323mm²
CENTER H:116mm, B:116mm, A:10000mm²
11007131BSV32L (BLACKSTIX 4.0)
税込¥21,780 (税抜¥19,800)
Coming Soon...

TECH FLEX 3.0 AM1



REN 3.6 M
SIDE H:114mm, B:114mm, A:9574mm²
REAR H:109mm, B:109mm, A:8613mm²
11007131TF3AM1 (TECHFLEX 3.0)
税込¥21,780 (税抜¥19,800)
アル・メリックによりデザインされたミディアムサイズのレイク型テンプレート。TECHFLEX 3.0との融合でパワフルな波のコンディションでも優れたコントロール性を発揮します。

CONTROL 2.0 EA

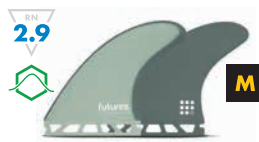

REN 2.9 M
H:116mm, B:112mm, A:9781mm²
11007131CRFEA1 (CONTROL 2.0)
税込¥20,680 (税抜¥18,800)
エリック・アラカワによりデザインされた、非常にバランスの優れたテンプレート。グラスオンフィンに近い感覚を得ることが可能なフレックス性の高いファイバーグラスから生み出される粘りにより、パワフルな波のコンディションでも優れたコントロール性を発揮します。

CONTROL 2.0 FREESTONE



REN 3.3 L
H:119mm, B:114mm, A:10045mm²
11007131CRFJFI (CONTROL 2.0)
税込¥20,680 (税抜¥18,800)
ライドナンバー3.3のラージサイズのスピードコントロールフィン。ジャックはパンチの効いたコンディションで、もう少し安定感が欲しい時にこのフィンを使用。ソリッドファイバーグラスパネルとフォイルをCNCで精密にカットし、ハンドフィニッシュで仕上げています。

TECH FLEX 3.0 JORDY



REN 3.2 L
SIDE H:119mm, B:118mm, A:10271mm²
CENTER H:114mm, B:116mm, A:9864mm²
11007131RTJSL3 (TECHFLEX 3.0)
税込¥21,780 (税抜¥19,800)
TECHFLEX素材を採用しLegacyRシリーズをベースに生み出したJORDYシグネチャーモデル。ホールド感とドライブ性を重視し、大きなアーク(弧)を描くターンを求めるライダーに適する。

TECH FLEX 3.0 AM2



REN 3.4 L
SIDE H:120mm, B:118mm, A:10310mm²
CENTER H:114mm, B:118mm, A:9884mm²
11007131TF3AM2 (TECHFLEX 2.0)
税込¥21,780 (税抜¥19,800)
アル・メリックによりデザインされたラージサイズのレイク型テンプレート。TECHFLEX 3.0との融合でパワフルな波のコンディションでも優れたコントロール性を発揮します。

ETHAN EWING(M)



REN 3.3 NEW M
H:113mm, B:110mm, A:9271mm²
11007131FGEEM (CONTROL 2.0)
税込¥20,680 (税抜¥18,800)
Coming Soon...

TECH FLEX 2.0 EA



REN 3.1 M
H:116mm, B:112mm, A:9781mm²
11007131RT2EA (TECHFLEX 2.0)
税込¥20,350 (税抜¥18,500)
エリック・アラカワによりデザインされたレイク型テンプレート。パワーカービングを得意とするエキスパートやミディアムウェイト以上のライダーにこよなく愛されたテンプレートがTECHFLEX 2.0 マテリアルにアップグレード版として再復刻。

ETHAN EWING(L)



REN 3.3 NEW L
H:119mm, B:115mm, A:10212mm²
11007131FGEEL (CONTROL 2.0)
税込¥20,680 (税抜¥18,800)
Coming Soon...

TECH FLEX JACK ROBINSON



REN 3.2 NEW L
SIDE H:121mm, B:118mm, A:10316mm²
CENTER H:120mm, B:118mm, A:10135mm²
11007131TFJRL (TECHFLEX 3.0)
税込¥21,780 (税抜¥19,800)
TECHFLEX素材を採用したジャック・ロビンソンのシグネチャーモデル。パワフルなサーファァーパワフルなコンディションにしっかりとしたフィリングを提供するように設計されている。

TECH FLEX 2.0 JOHN JOHN(L)



REN 3.4 L
H:120mm, B:117mm, A:10355mm²
11007131RT2JL (TECHFLEX 2.0)
税込¥21,780 (税抜¥19,800)
JOHN JOHN TECHFLEX 2.0シリーズのLARGEサイズ。MEDIUMサイズのスケールアップ版でウェイトのあるライダーやサイズのある波に適している。

3-FINS | FLAT FOIL

HONEYCOMB

RIDE NUMBER RANGE
4.8 - 6.4

Legacy

RIDE NUMBER RANGE
5.3 - 6.7

ALPHA

RIDE NUMBER RANGE
5.9 - 6.8

BALANCED

FAM3 2.0 (Al Merrick)



H:111mm, B:110mm, A:8903mm²
11007131RHAM32 (RTM HEX)
税込¥19,580 (税抜¥17,800)
アル・メリックテンプレートのSサイズとなる。AM1よりもアウトラインをスマートにし、よりバネティカルなライティングが可能になった。

JOHN JOHN 2.0(XS)



H:109mm, B:105mm, A:8387mm²
11007131RHJJS2 (RTM HEX)
税込¥19,580 (税抜¥17,800)
JOHN JOHNが考案したテンプレート。RTM HEXをマテリアルに採用。グロメツツや脚力が弱いライダーに最適。

JORDY SMITH(M)

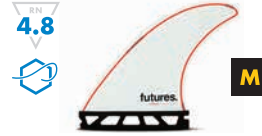

SIDE H:114mm, B:113mm, A:9355mm²
CENTER H:107mm, B:109mm, A:8710mm²
11007131RTJSM2 (RTM HEX)
税込¥20,680 (税抜¥18,800)
日本でも多くのライダーが愛用するJORDY SMITHのミディアムテンプレートがリニューアル。優れた性能をミディアムウエイトのライダーにもパフォーマンスが劣ることなく引き出してくれる。

DHD(M)



H:113mm, B:110mm, A:9271mm²
11007131RHDHDM (RTM HEX)
税込¥19,580 (税抜¥17,800)
DHD_LARGEをスケールダウンしたテンプレート。LARGEサイズ同様、インサイドフォイルの傾斜がターン時のスピードロスを抑えしスムーズターンへと導く。

JACK ROBINSON(S)



SIDE H:113mm, B:110mm, A:9032mm²
CENTER H:113mm, B:110mm, A:8871mm²
11007131RHJRS (RTM HEX)
税込¥20,680 (税抜¥18,800)
ジャック・ロビンソンのシグネチャーモデルは、ハニカム素材を採用したスモールサイズのレイク型テンプレート。センターフィンがサイドフィンよりも小さめに設定されているため、マニューバリティも高めた優れたもの。

YU (Yoshinori Ueda)



SIDE H:117mm, B:113mm, A:9619mm²
CENTER H:114mm, B:108mm, A:8581mm²
11007131RHYU (RTM HEX)
税込¥19,580 (税抜¥17,800)
植田義則デザインのベストセラーフイン。絞り込まれたテップはトップでの素早いリリースを可能にする。日本限定モデル。

LEGACY P4



SIDE H:113mm, B:108mm, A:9174mm²
CENTER H:107mm, B:105mm, A:8529mm²
11007131RHP41 (RTM HEX)
税込¥18,150 (税抜¥16,500)
スモールサイズのピボット型テンプレート。緩やかな直立気味のレイクアングルにより、ルーズな感覚と回転性が高められ、クイックでタイトなターンを好むライダーにマッチする。

LEGACY F4



H:111mm, B:107mm, A:9174mm²
11007131RHF41 (RTM HEX)
税込¥18,150 (税抜¥16,500)
RTM HEX をマテリアルに採用したスモールサイズのニュートラル型テンプレート。最もスタンダードなテンプレートと癖のないハニカム素材はボード本来の特性を確かめるのに最適。

LEGACY R4



H:112mm, B:112mm, A:9174mm²
11007131RHR41 (RTM HEX)
税込¥18,150 (税抜¥16,500)
後方に向けて長く伸びたレイクアングルが特徴。ホールド感とドライブ感を重視し、弧を描くターンを求めるライダーにマッチする。マテリアルはRTM HEX。

ALPHA P4



SIDE H:113mm, B:108mm, A:9174mm²
CENTER H:107mm, B:105mm, A:8529mm²
11007131APP4 (ALPHA)
税込¥13,200 (税抜¥12,000)
スモールサイズのピボット型テンプレート。緩やかな直立気味のレイクアングルにより、ルーズな感覚と回転性が高められ、クイックでタイトなターンを好むライダーにマッチする。

ALPHA F4



H:111mm, B:107mm, A:9174mm²
11007131APF42 (ALPHA)
税込¥13,200 (税抜¥12,000)
futures.の中で最もオーソドックスなテンプレート。カーボンファイバーをマテリアルに採用する事でトータルバランスに優れた高い耐久性と驚くほどの軽さ、抜群のFLEXを実現した世界で最先端のシリーズです。

ALPHA JOHN JOHN 2.0(S)



H:112mm, B:110mm, A:9097mm²
11007131AP03 (ALPHA)
税込¥15,180 (税抜¥13,800)
ALPHA JOHN JOHN 2.0 (M) サイズのスケールダウンバージョン。スモール〜ミディアムウエーブにマッチするテンプレート。

ALPHA AM1 (Al Merrick)



SIDE H:114mm, B:114mm, A:9574mm²
CENTER H:109mm, B:109mm, A:8613mm²
11007131APAM11 (ALPHA)
税込¥14,300 (税抜¥13,000)
BLACKSTIXシリーズに匹敵する軽さと優れたフレックス性に定評のあるALPHAシリーズから、長きに亘り世界中のライダーに支持されたベストセラーフイン"AM1"が、新たに登場。

FAM1 2.0 (Al Merrick)



SIDE H:114mm, B:114mm, A:9574mm²
CENTER H:109mm, B:109mm, A:8613mm²
11007131RHAM12 (RTM HEX)
税込¥19,580 (税抜¥17,800)
シェイパーによりデザインされたテンプレート。長きに亘り世界中のライダーに支持されたベストセラーフィン。そのオリジナルサイズをライトウェイトライダーやスモールウェーブ用にスケールダウン。

SHARPEYE(M)



SIDE H:115mm, B:113mm, A:9587mm²
11007131RHSE1M (RTM HEX)
税込¥20,680 (税抜¥18,800)
シェイパーであるマルシオ・ソノビによって設計されたミディアムサイズのニュートラル型テンプレート。バランスの取れたこのフィンは、さまざまなコンディションでオールラウンドにパフォーマンスを発揮します。

SHARPEYE(L)



H:119mm, B:117mm, A:10297mm²
11007131RHSE1L (RTM HEX)
税込¥20,680 (税抜¥18,800)
シェイパーであるマルシオ・ソノビによって設計されたラージサイズのニュートラル型テンプレート。バランスの取れたこのフィンは、さまざまなコンディションでオールラウンドにパフォーマンスを発揮します。

FAM2 2.0 (Al Merrick)



SIDE H:120mm, B:118mm, A:10310mm²
CENTER H:114mm, B:118mm, A:9884mm²
11007131RHAM22 (RTM HEX)
税込¥19,580 (税抜¥17,800)
アル・メリックによりデザインされたテンプレート。長きに亘り世界中のライダーに支持されたベストセラーフィン。

PYZEL(M)



H:115mm, B:115mm, A:9774mm²
11007131RHCPY1M (RTM HEX)
税込¥21,780 (税抜¥19,800)
ジョン・バイゼルの考案のミディアムサイズのニュートラル型テンプレート。独自のデザインで配置されたカーボンとティップのFLEX性がターン時にスピードを生みだす。

TOKORO



SIDE H:117mm, B:118mm, A:9819mm²
CENTER H:116mm, B:115mm, A:9452mm²
11007131RHT (RTM HEX)
税込¥19,580 (税抜¥17,800)
ハイアンシェイパー、ウェイト・トコロがミディアムフレックスでオールラウンドなコンディションに適したフラットフォイルフィンとしてデザインしたモデル。

DHD(L)



H:119mm, B:115mm, A:10213mm²
11007131RHDD (RTM HEX)
税込¥19,580 (税抜¥17,800)
ダレン・ハンドレーチームのフィードバックにより考案されたラージサイズのレイク型テンプレート。

JORDY SMITH(L)



SIDE H:119mm, B:118mm, A:10271mm²
CENTER H:114mm, B:116mm, A:9864mm²
11007131RTS12 (RTM HEX)
税込¥20,680 (税抜¥18,800)
JORDY自身が試合で使用するために前作モデルから更にチューニングアップされたラージサイズのレイク型テンプレート。ドライブ性を重視しつつトップアクションでパーティカルなターンも可能にする。

PYZEL(L)



H:121mm, B:118mm, A:10323mm²
11007131RHCPY1L (RTM HEX)
税込¥21,780 (税抜¥19,800)
ジョン・バイゼルの考案のラージサイズのニュートラル型テンプレート。独自のデザインで配置されたカーボンとティップのFLEX性がターン時にスピードを生みだす。

JACK ROBINSON(M)



SIDE H:116mm, B:113mm, A:9574mm²
CENTER H:116mm, B:113mm, A:9400mm²
11007131RHJRM (RTM HEX)
税込¥20,680 (税抜¥18,800)
ジャック・ロビンソンのシグネチャーモデルは、ハニカム素材を採用したミディアムサイズのレイク型テンプレート。センターフィンはサイドフィンよりも小さめに設定されているため、マニューバリティも高めた優れたもの。

JACK ROBINSON(L)



SIDE H:121mm, B:118mm, A:10316mm²
CENTER H:120mm, B:118mm, A:10135mm²
11007131RHJRL (RTM HEX)
税込¥20,680 (税抜¥18,800)
ジャック・ロビンソンのシグネチャーモデルは、ハニカム素材を採用したラージサイズのレイク型テンプレート。センターフィンはサイドフィンよりも小さめに設定されているため、マニューバリティも高めた優れたもの。

LEGACY P6



SIDE H:116mm, B:110mm, A:9664mm²
CENTER H:110mm, B:108mm, A:9064mm²
11007131RHP61 (RTM HEX)
税込¥18,150 (税抜¥16,500)
ミディアムサイズのピボット型テンプレート。緩やかな直立気味のレイクアングルにより、ルーズな感覚と回転性が高められ、クイックでタイトなターンを好むライダーにマッチする。

LEGACY F6



H:116mm, B:110mm, A:9755mm²
11007131RHF61 (RTM HEX)
税込¥18,150 (税抜¥16,500)
Fシリーズの中でどんなコンディションでもベストなパフォーマンスを引き出してくれるバランスのとれたテンプレート。マテリアルはRTM HEX。

LEGACY R6



H:116mm, B:116mm, A:9742mm²
11007131RHR61 (RTM HEX)
税込¥18,150 (税抜¥16,500)
後方に向けて長く伸びたレイクアングルが特徴。ホールド感とドライブ感を重視し、弧を描くターンを求めるライダーにマッチする。マテリアルはRTM HEX。

LEGACY R8



H:119mm, B:119mm, A:10258mm²
11007131RHR81 (RTM HEX)
税込¥18,150 (税抜¥16,500)
後方に向けて長く伸びたレイクアングルが特徴。ホールド感とドライブ感を重視し、弧を描くターンを求めるライダーにマッチする。マテリアルはRTM HEX。

LEGACY F8



H:118mm, B:114mm, A:10258mm²
11007131RHF81 (RTM HEX)
税込¥18,150 (税抜¥16,500)
RTM HEX をマテリアルに採用したラージサイズのニュートラル型テンプレート。最もスタンダードなテンプレートと癖のないハニカム素材はボード本来の特性を確かめるのに最適。

ALPHA P6



SIDE H:116mm, B:110mm, A:9664mm²
CENTER H:110mm, B:108mm, A:9064mm²
11007131APP6 (ALPHA)
税込¥13,200 (税抜¥12,000)
ミディアムサイズのピボット型テンプレート。緩やかな直立気味のレイクアングルにより、ルーズな感覚と回転性が高められ、クイックでタイトなターンを好むライダーにマッチする。

ALPHA F6



H:116mm, B:110mm, A:9755mm²
11007131APF62 (ALPHA)
税込¥13,200 (税抜¥12,000)
Fシリーズの中でどんなコンディションでもベストなパフォーマンスを引き出してくれるバランスのとれたテンプレート。これに最先端のカーボンマテリアルを採用。

ALPHA P8



SIDE H:116mm, B:114mm, A:10258mm²
CENTER H:110mm, B:110mm, A:9529mm²
11007131APP8 (ALPHA)
税込¥13,200 (税抜¥12,000)
ラージサイズのピボット型テンプレート。緩やかな直立気味のレイクアングルにより、ルーズな感覚と回転性が高められ、クイックでタイトなターンを好むライダーにマッチする。

ALPHA F8



H:118mm, B:114mm, A:10258mm²
11007131APF82 (ALPHA)
税込¥13,200 (税抜¥12,000)
軽さと弾力性を兼ね備えたALPHAシリーズの中で最も大きなF8テンプレート。ウェイトのあるサーファーやラージサイズの波で真価を発揮する。

ALPHA JOHN JOHN 2.0(M)



H:116mm, B:113mm, A:9664mm²
11007131AP02 (ALPHA)
税込¥15,180 (税抜¥13,800)
ジョン・ジョンのミディアムサイズテンプレートに軽さと抜群のフレックス性を兼ね備えたALPHAマテリアルを採用。

ALPHA VECTOR 3/2 (M)



SIDE H:114mm, B:118mm, A:9677mm²
CENTER H:114mm, B:118mm, A:9355mm²
11007131APV32M (ALPHA)
税込¥15,180 (税抜¥13,800)
VECTOR 3/2 はスピード・ジェネレーションフィンで小さな波では流れるようなスピードジェネレーションを、大きな波ではパワフルなドライブ性とスピードアップを実現し、より速く、より良いターンをもたらします。

ALPHA AM2 (Al Merrick)



SIDE H:120mm, B:118mm, A:10310mm²
CENTER H:114mm, B:118mm, A:9884mm²
11007131APAM21 (ALPHA)
税込¥14,300 (税抜¥13,000)
BLACKSTIXシリーズに匹敵する軽さと優れたフレックス性に定評のあるALPHAシリーズから、長きに亘り世界中のライダーに支持されたベストセラーフィン"AM2"が、新たに登場。

ALPHA VECTOR 3/2 (L)



SIDE H:118mm, B:122mm, A:10323mm²
CENTER H:118mm, B:122mm, A:10000mm²
11007131APV32L (ALPHA)
税込¥15,180 (税抜¥13,800)
VECTOR 3/2 はスピード・ジェネレーションフィンで小さな波では流れるようなスピードジェネレーションを、大きな波ではパワフルなドライブ性とスピードアップを実現し、より速く、より良いターンをもたらします。

QUADS/5-FINS

Legacy

HONEYCOMB

ALPHA

CONTROL

RIDE NUMBER RANGE

3.0 - 8.9

SCIMITAR QUAD REAR 2FIN
FOIL-FLAT



NEW



H:102mm, B:100mm, A:7263mm²
11007131APV32QD (ALPHA)

税込¥7,700 (税抜¥7,000)
VECTOR 3/2 フロントフィンと組み合わせてク
アッドセットとして乗れるように設計されてい
ます。内側はフラットフォイルとなっており、タ
ーンの切れをより鋭くしてくれます。

ALPHA QD2 REAR 2FIN
FOIL-SYMMETRICAL



6.5



H:103mm, B:98mm, A:7529mm²
QD2 400 11007131RQ400M (ALPHA)

H:96mm, B:94mm, A:6923mm²
QD2 375 11007131RQ375S (ALPHA)
税込¥7,700 (税抜¥7,000)
リアトレラーの中でもバランスのとれたテ
ンプレート。マテリアルには「Compound 6」
を採用。

NEUTRAL QD2 REAR 2FIN
FOIL-80/20



6.5



H:105mm, B:106mm, A:8129mm²
QD2 415 11007131RQ415L (RTM-HEX)

H:103mm, B:98mm, A:7529mm²
QD2 400 11007131RQ400M (RTM-HEX)
H:96mm, B:94mm, A:6923mm²
QD2 375 11007131RQ375S (RTM-HEX)
税込¥12,980 (税抜¥11,800)
80/20フォイルのハニカムリアトレラー。

V2 QFYU with 367 REAR 4FIN -V2-



5.5



SIDE H:115mm, B:103mm, A:8697mm²
REAR H:96mm, B:82mm, A:5626mm²
11007131RQ4YU (RTM HEX)

税込¥25,850 (税抜¥23,500)
植田義則によってデザインされたクアッドフ
ィン。波のトップでは驚く程の素早いリリースで
パーティカルなアクションを生み出す。
日本限定モデル。

STRETCH QUAD with 400 REAR 4FIN



8.9



SIDE H:112mm, B:110mm, A:9368mm²
REAR H:102mm, B:99mm, A:7994mm²
11007131RQ4STR3 (RTM HEX)

税込¥25,850 (税抜¥23,500)
ウィリアム「ストレッチ」リーラーが考案したモ
デル。テップデザインが特徴的でターンの際もし
っかりとホールドし、スピードロスのないテン
プレート。

CHRISTENSON 5FIN 5FIN



5.9 5.0



SIDE H:114mm, B:115mm, A:9781mm²
REAR H:99mm, B:101mm, A:7213mm²
CENTER H:111mm, B:113mm, A:9426mm²
11007131RTCT5 (RTM HEX)

税込¥30,800 (税抜¥28,000)
クリステンソンによるピポットスタイルの5フ
ィンテンプレート。クアッドリアはフラットフ
ィルでスピード性、回転性に特化している。

TECH FLEX 3.0 AM1 5FIN 5FIN



3.7 3.5



SIDE H:115mm, B:115mm, A:9575mm²
REAR H:100mm, B:100mm, A:7575mm²
CENTER H:112mm, B:110mm, A:8613mm²
11007131TF3AM15 (TECHFLEX 2.0)

税込¥33,000 (税抜¥30,000)
TECHFLEX 2.0 AM1の5フィンセット。ドライ
ブとリリースの完璧な組み合わせを実現。
リアは80/20フォイルを採用。

TWINS/QUADS

HONEYCOMB

fiberglass

BLACKSTIX

ALPHA

XO COCO MOD KEEL
FIBERGLASS 2FIN

NEW



H:126mm, B:141mm, A:12942mm²
11007131FGXOTK (FIBERGLASS)

税込¥20,680 (税抜¥18,800)
ココ・ホーの新しいサーフボードレーベル「XO
COCO」とのコラボによるKEELフィン。レディ
ースサーファーや小柄なサーファー向けに小さ
めにデザインされたテンプレートが特徴です。
マテリアルはファイバーグラスを採用し、グ
ラスオンフィンに近いフィーリングを与える。

FT1 2.0 3FIN



SIDE H:131mm, B:122mm, A:12768mm²
CENTER H:83mm, B:81mm, A:5097mm²
11007131RHFT12 (RTM HEX)

税込¥19,250 (税抜¥17,500)
コンディションを選ばずマルチに対応できるツ
ィンスタビライザー。

AMT 2.0 (Al Merrick) 3FIN



SIDE H:134mm, B:128mm, A:13181mm²
CENTER H:95mm, B:83mm, A:5923mm²
11007131RHAMT2 (RTM HEX)

税込¥20,900 (税抜¥19,000)
「アル・メリック」考案のツィンスタビライ
ザー。ハニカムコアを採用し超軽量なので、フ
ォームレストロボード等にもマッチするモデル。

FT2 FIBERGLASS 2FIN



H:137mm, B:124mm, A:12568mm²
11007131FGFT2 (FIBERGLASS)

税込¥18,700 (税抜¥17,000)
MRスタイルのツィンフィンボードに最適なテ
ンプレート。壁を残したベースは最大限のド
ライブを生み、薄いテップが優れたレスポ
ンスとコントロール性をライダーに提供する。

ZACK FLORES FIBERGLASS 2FIN



H:139mm, B:123mm, A:12632mm²
11007131FGZF (FIBERGLASS)

税込¥20,680 (税抜¥18,800)
ザック・フロレスと共に開発したピポット型
テンプレートのツィンフィン。アップライトなデ
ザインが特徴で、ダウン・ザ・ラインのドライ
ブを犠牲にすることなく、ポケット内でのタイ
ターターンを可能にします。

ALPHA T1 3FIN



SIDE H:131mm, B:122mm, A:12768mm²
CENTER H:83mm, B:81mm, A:5097mm²
11007131AP10 (ALPHA)

税込¥13,200 (税抜¥12,000)
軽さに定評のあるALPHAマテリアルを採用
したツィンスタビライザーフィン。フィッシュ
テールボードと相性が良く、ドライブと回転性を
両立したモデル。

MARK RICHARDS 2+1 3FIN



SIDE H:140mm, B:119mm, A:13322mm²
CENTER H:84mm, B:85mm, A:5202mm²
11007131FGMR1 (FIBERGLASS)

税込¥21,780 (税抜¥19,800)
マーク・リチャーズがソウダ・サーフボード・ジ
ャパンからチームライダー用のツィンフィンを作
ってほしいという依頼を受けて開発したテン
プレート。ヒザ〜オーバーヘッドの波で最高のパ
フォーマンスが期待できます。

XO COCO TWIN+1
FIBERGLASS 3FIN

NEW



SIDE H:131mm, B:124mm, A:11632mm²
CENTER H:81mm, B:83mm, A:5600mm²
11007131FGXOT1 (FIBERGLASS)

税込¥21,780 (税抜¥19,800)
ココ・ホーの新しいサーフボードレーベル「XO
COCO」とのコラボモデル。レディースサーフ
ャーや小柄なサーファー向けに小さめにデザ
インされたテンプレートが特徴です。
マテリアルはファイバーグラスを採用。

RASTA 2+1 2.0 3FIN -V2-



SIDE H:131mm, B:117mm, A:12748mm²
CENTER H:83mm, B:81mm, A:5103mm²
11007131FGRTK3 (BLACKSTIX 3.0)

税込¥21,780 (税抜¥19,800)
デブ・ラスタビッチによりデザインされたツィ
ンスタビライザーフィン。小さ目のセンターフ
ィンがセットされ、優れた回転性とドライブ感
を両立させたモデルとなっている。

ALPHA REVERSE 3/2 TWIN+1
3FIN

NEW



SIDE H:131mm, B:117mm, A:12697mm²
CENTER H:86mm, B:86mm, A:5290mm²
11007131APR32 (ALPHA)

税込¥15,180 (税抜¥13,800)
お気に入りのツィンフィンでスピードに乗
ったライディングができるようにデザインされて
います。ユニークなフォイルにより、レールが
効果的に活用できるようになる為、素早いド
ライブとスピード、グリップを生んでくれます。

ALPHA RASTA 2+1 3FIN -V2-



SIDE H:131mm, B:117mm, A:12748mm²
CENTER H:83mm, B:81mm, A:5103mm²
11007131APRAS1 (ALPHA)

税込¥15,180 (税抜¥13,800)
デブ・ラスタビッチによりデザインされたツィ
ンスタビライザーフィン。軽さとライディング
フィールに優れたALPHAマテリアルを融合
することで、あらゆるTwin+1ボードにさら
なるパフォーマンスをもたらします。

AKILA AIPA TWIN+1
FIBERGLASS 3FIN

NEW



SIDE H:137mm, B:123mm, A:12376mm²
CENTER H:61mm, B:66mm, A:3025mm²
11007131FGAAT1 (FIBERGLASS)

税込¥21,780 (税抜¥19,800)
Coming Soon...

RASTA REVERSE 3/2 TWIN+1
FIBERGLASS 3FIN

NEW



SIDE H:131mm, B:117mm, A:12693mm²
CENTER H:86mm, B:86mm, A:5290mm²
11007131FGRR32 (FIBERGLASS)

税込¥21,780 (税抜¥19,800)
Coming Soon...

RASTA 3.0 with 379 REAR 4FIN -V2-



7.7
SIDE H:113mm, B:109mm, A:9497mm²
REAR H:96mm, B:96mm, A:7116mm²
11007131RQ4RAS3 (RTM HEX/BAMBOO)
税込¥27,280 (税抜¥24,800)
ディブ・ラスタピッチによりデザインされた、QUADモデル。フロントフィンV2フォイルが、よりルーズな感触と高いスピード性能を生み出します。

PYZEL PADILLAC QUAD 4FIN



3.4
SIDE H:114mm, B:111mm, A:9323mm²
REAR H:102mm, B:98mm, A:7426mm²
11007131CROPY (CONTROL 2.0)
税込¥27,280 (税抜¥24,800)
ノースショアのパワフルなハードコンディションでも優れたコントロール性能を求め開発された、ファイバークラスマテリアル採用のピボット型テンプレート。

CONTROL 2.0 EA QUAD 4FIN



3.0
SIDE H:112mm, B:111mm, A:9368mm²
REAR H:100mm, B:101mm, A:7987mm²
11007131CROEA1 (CONTROL 2.0)
税込¥27,280 (税抜¥24,800)
エリック・アラカウによりデザインされた、QUADモデル。パワフルな波のコンディションでも優れたコントロール性を発揮します。リアにはFLATフォイルを採用。

LEGACY F6 QUAD 4FIN



4.9
SIDE H:116mm, B:110mm, A:9755mm²
REAR H:103mm, B:98mm, A:7529mm²
11007131RQ4F61 (RTM HEX)
税込¥25,850 (税抜¥23,500)
サイズバランスに定評のあるFシリーズのMサイズQUADモデル。最もスタンダードなテンプレートと癖のないハニカム素材はボード本来の特性を確かめるのに最適。

FLOW QUAD 4FIN



5.6
SIDE H:127mm, B:121mm, A:13310mm²
REAR H:91mm, B:80mm, A:6561mm²
11007131RHFO (RTM HEX)
税込¥28,380 (税抜¥25,800)
小波でのパフォーマンスを発揮する為にデザインされた。ピボットスタイルのテンプレートで素晴らしい回転性を可能にする。スピード性とコントロール性に特化したモデル。

ALPHA F6 5FIN 5FIN



6.8 6.9
SIDE H:116mm, B:110mm, A:9755mm²
REAR H:103mm, B:98mm, A:7529mm²
CENTER H:116mm, B:110mm, A:9755mm²
11007131APQ5F61 (ALPHA)
税込¥19,800 (税抜¥18,000)
ALPHAシリーズの5フィンセット。オールラウンドに扱えるバランスの取れたテンプレートで、コンディションやレベルを問わず使用可能。

LEGACY F6 5FIN 5FIN



6.4 4.9
SIDE H:116mm, B:110mm, A:9755mm²
REAR H:103mm, B:98mm, A:7340mm²
CENTER H:116mm, B:110mm, A:9755mm²
11007131RQ5F62 (RTM HEX)
税込¥26,950 (税抜¥24,500)
FシリーズのMサイズ5フィンセット。スタンダードなテンプレートと癖のないハニカム素材はボード本来の特性を確かめるのに最適。

VECTOR 3/2 5FIN(M) 5FIN



NEW
SIDE H:114mm, B:115mm, A:9781mm²
REAR H:99mm, B:101mm, A:7213mm²
CENTER H:111mm, B:113mm, A:9426mm²
11007131APV3M5 (ALPHA)
税込¥20,680 (税抜¥18,800)
VECTOR 3/2 の M サイズ 5 フィンセット。
TRY FIN、QURD FIN、様々なセッティングでALPHA VECTOR3/2 の良さを体感出来ます。

TECH FLEX 3.0 AM2 5FIN 5FIN



3.7 3.5
FRONT H:120mm, B:118mm, A:10310mm²
REAR H:110mm, B:103mm, A:7910mm²
CENTER H:114mm, B:118mm, A:9884mm²
11007131TF3AM25 (TECHFLEX 2.0)
税込¥33,000 (税抜¥30,000)
TECHFLEX 2.0 AM2の5フィンセット。ドライブとリリースの完璧な組み合わせを実現。リアは80/20フォイルを採用。

VECTOR 3/2 5FIN(L) 5FIN



NEW
SIDE H:118mm, B:122mm, A:10323mm²
REAR H:102mm, B:100mm, A:7263mm²
CENTER H:118mm, B:122mm, A:9990mm²
11007131APV3L5 (ALPHA)
税込¥20,680 (税抜¥18,800)
VECTOR 3/2 の L サイズ 5 フィンセット。
TRY FIN、QURD FIN、様々なセッティングでALPHA VECTOR3/2 の良さを体感出来ます。

ALPHA CONTROLLER 4FIN



9.4
SIDE H:114mm, B:128mm, A:11768mm²
REAR H:115mm, B:99mm, A:7781mm²
11007131AP5 (ALPHA)
税込¥17,600 (税抜¥16,000)
クラシックなワイドテール向けに開発されたデザイン。ツイフィンとクアドフィンの特性がブレンドされたテンプレートは、優れたドライブ感とコントロール性を両立します。

PYZEL BOBCAT TWIN FIBERGLASS 2FIN



H:140mm, B:119mm, A:14019mm²
11007131FGPYB (FIBERGLASS)
税込¥20,680 (税抜¥18,800)
ジーン・バイセルがポップハールと開発したパフォーマンスツインフィン。PYZELワイドキックやその他のお気に入りのツインフィン用として、中〜大型のサーファーや、ツインフィンでもう少しグリップが欲しいという方に最適です。

FK2 2.0 FIBERGLASS 2FIN



H:118mm, B:161mm, A:14355mm²
11007131FGK21 (FIBERGLASS)
税込¥18,700 (税抜¥17,000)
futures. ツインキールシリーズの中で、最も定評のある K2 テンプレートのファイバークラスバージョン。グラスフィン特有のフレックス特性と心地よいドライブ感を楽しむ事が可能。

CHRISTENSON KEEL FIBERGLASS 2FIN



H:125mm, B:120mm, A:15110mm²
11007131FGTK (FIBERGLASS)
税込¥20,900 (税抜¥19,000)
クリステンソンキールはレトロツインに合うようにデザインされた。ラインナップの中でも最もオールラウンドに使えるキールのひとつである。

AMK FIBERGLASS 2FIN



H:131mm, B:164mm, A:16477mm²
11007131FGAMK (FIBERGLASS)
税込¥20,680 (税抜¥18,800)
ブリット・メリックにより考案された最新のモダンキールフィン。緩やかにレックするテンプレートによりフレックス性が良くリップアクションもしやすいモデル。

CONTROLLER 4FIN



8.3
SIDE H:114mm, B:128mm, A:11768mm²
REAR H:115mm, B:99mm, A:7781mm²
11007131FGCNTRB (RTM HEX/BAMBOO)
税込¥28,380 (税抜¥25,800)
レトロクワッドやワイドクワッドフィッシュにベストマッチするモデル。安定性と完璧なコントロール性能を発揮する。

CHRISTENSON TWIN FIBERGLASS 2FIN

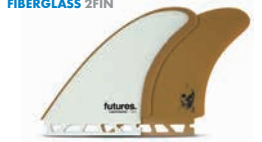

H:137mm, B:118mm, A:13123mm²
11007131FGTT (FIBERGLASS)
税込¥20,680 (税抜¥18,800)
クリステンソンにより考案されたオーバースイズのベースを持つピボットスタイルのテンプレートです。これにより回転性を維持しながら、ドライブ感とスピード性を可能にします。モダン・ツインにパフォーマンス感覚を!

FK2 FIBERGLASS 2FIN



H:118mm, B:161mm, A:14355mm²
11007131FGK2 (FIBERGLASS)
税込¥16,500 (税抜¥15,000)
futures. ツインキールシリーズの中で、最も定評のある K2 テンプレートに、ハニカムとバンパーを融合した日本限定発売モデル。

EN 2.0 FIBERGLASS 2FIN



FRONT H:141mm, B:138mm, A:14677mm²
11007131FGBEN1 (FIBERGLASS)
税込¥18,700 (税抜¥17,000)
大きめのテンプレートに、ファイバークラスマテリアルを採用したモデル。マッシャー、パワーレスバージョンにおいても抜群のドライブを得る事が出来ます。

BMT FIBERGLASS 2FIN



H:137mm, B:147mm, A:15213mm²
11007131FGBM (FIBERGLASS)
税込¥20,680 (税抜¥18,800)
ブリット・メリックにより考案されたこのセットは、従来のトップブレイクフィンとキールフィンの間にフィットするようにデザインされており、どのようなツイフィンボードでも素晴らしい性能を発揮します。

ALBUM MOD QUAD FIBERGLASS 4FIN



NEW
SIDE H:124mm, B:119mm, A:12548mm²
CENTER H:96mm, B:97mm, A:6484mm²
11007131FGAMO (FIBERGLASS)
税込¥28,380 (税抜¥25,800)
シェイバーのマッチ・パーカーによってデザインされた最も汎用性の高いスプリットキールスタイルのクワッドのひとつ。フィッシュからミッド、ハイブリッドまで様々なボードに対応する。

MIKEY FEBRUARY KEEL FIBERGLASS 2FIN



NEW
SIDE H:128mm, B:166mm, A:14497mm²
11007131FGMF (FIBERGLASS)
税込¥21,450 (税抜¥19,500)
マイキーのシングルキールフィンは、フィッシュ系のスタイルのボードでのパフォーマンスを向上させるように設計されています。このフィンセットは、さまざまな伝統的なフィッシュボードで非常に優れたパフォーマンスを発揮します。

FK2 2FIN [JAPAN LIMITED]



H:118mm, B:161mm, A:14355mm²
11007131FGK2B (RTM HEX/BAMBOO)
税込¥19,580 (税抜¥17,800)
futures. ツインキールシリーズの中で、最も定評のある K2 テンプレートに、ハニカムとバンパーを融合した日本限定発売モデル。

EN REVERSE TWIN FIBERGLASS 2FIN



NEW
H:141mm, B:119mm, A:14643mm²
11007131FGENR32 (FIBERGLASS)
税込¥21,780 (税抜¥19,800)
Coming Soon...

RASTA KEEL 3.0 2FIN -V2-

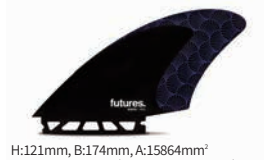

H:121mm, B:174mm, A:15864mm²
11007131FGRTK1 (RTM HEX/CARBON)
税込¥20,900 (税抜¥19,000)
ディブ・ラスタピッチとともに開発されたTWIN KEEL RASTAは、クラシックキールデザインにV2フォイルをブレンドするという彼独自の理論に基づき完成した。

DA KEEL 2FIN [JAPAN LIMITED]



H:132mm, B:148mm, A:14477mm²
11007151GFRDK (RTM HEX) ※SMOKE
11007151GFRDK (RTM HEX) ※RED
税込¥19,580 (税抜¥17,800)
あの"NOLL KEEL"が、日本限定発売モデルとして復活。ドライブ性とルーズさを兼ね備えたテンプレートとなっている。

ALPHA FK2 2FIN



H:118mm, B:161mm, A:14355mm²
11007131APFK2 (ALPHA)
税込¥13,200 (税抜¥12,000)
futures. ツインキールシリーズの中で、最も定評のある K2 テンプレートに、軽さとライディングに優れたALPHAマテリアルが融合されたモデル。

THERMO TECH / 2+1 / SIDE BITE

THERMO TECH F4/F6/F8 3FIN



H:111mm, B:107mm, A:9174mm²
F4 11007132TTF4 (THERMO TECH)
 H:116mm, B:110mm, A:9755mm²
F6 11007132TTF6 (THERMO TECH)
 H:118mm, B:114mm, A:10258mm²
F8 11007132TTF8 (THERMO TECH)
 税込¥7,480 (税抜¥6,800)

THERMO TECH AM1/AM2 3FIN



SIDE H:114mm, B:114mm, A:9574mm²
 CENTER H:109mm, B:109mm, A:8613mm²
AM1 11007132TTAM1 (THERMO TECH)
 SIDE H:120mm, B:118mm, A:10310mm²
 CENTER H:114mm, B:118mm, A:9884mm²
AM2 11007132TTAM2 (THERMO TECH)
 税込¥7,480 (税抜¥6,800)

THERMO TECH FT1 3FIN



SIDE H:131mm, B:122mm, A:12768mm²
 CENTER H:83mm, B:81mm, A:5097mm²
11007132TFT1 (THERMO TECH)
 税込¥7,480 (税抜¥6,800)
 コンディションを選ばずマルチに対応できる
 ツインスタビライザー。

THERMO TECH QF4 (437) 4FIN



SIDE H:111mm, B:107mm, A:9174mm²
 REAR H:95mm, B:92mm, A:7032mm²
11007132TTF4 (THERMO TECH)
 税込¥12,100 (税抜¥11,000)
 リアトレイラーはトライフィンのバックフィンに近いF4テンプレート。クアッドボードでも切れるあるシャープなライディングを可能にする。

THERMO TECH TMF-1 175 1FIN



H:48mm, B:96mm, A:3129mm²
11007132TTF175 (THERMO TECH)
 税込¥2,640 (税抜¥2,400)
 QUADボードのセンターフィンとして使用し、安定性とドライブ性を更に向上させる効果がある。

THERMO TECH QD2 2FIN

375 REAR (1/2 BASE)
 FOIL-SYMMETRICAL



H:96mm, B:94mm, A:6923mm²
11007132TRD2375F (THERMO TECH)
 税込¥6,050 (税抜¥5,500)
 トライフィンのバックフィンに近いアウトラインのリアトレイラー。どのボードにもマッチしやすく、シャープなライディングが可能。

THERMO TECH QD2 2FIN

400 REAR (1/2 BASE)
 FOIL-SYMMETRICAL



H:103mm, B:98mm, A:7529mm²
11007132TRD2400F (THERMO TECH)
 税込¥6,050 (税抜¥5,500)
 4.0インチと若干大きめのリアトレイラーで、ドライブ感を高めたいサーファーに最適。

THERMO TECH SB1 2FIN

(3/4BASE)
 FOIL-SYMMETRICAL



H:91mm, B:99mm, A:6948mm²
11007132TTSB134F (THERMO TECH)
 税込¥6,050 (税抜¥5,500)
 オールドボックスなテンプレートのサイドフィン。適度なルーズ性とドライブ性を両立している。

SIDE BITE SB1 FIBERGLASS 2FIN

FOIL-SYMMETRICAL



H:91mm, B:99mm, A:6948mm²
11007131FGSBS134 (FIBER GLASS)
 税込¥12,980 (税抜¥11,800)
 ファイバーグラス素材のオールドボックスなテンプレートのサイドフィン。適度なルーズ性とドライブ性を両立している。

SIDE BITE FYU FIBERGLASS 2FIN

FOIL-SYMMETRICAL
 [JAPAN LIMITED]



H:88.5mm, B:91mm
11007131FGSBYU (FIBER GLASS)
 税込¥12,980 (税抜¥11,800)
 YUデザインのロングボードサイドフィン。安定したターンフィリングと優れたコントロール性を兼ね備えたモデル。

TT1 TWIN TRAILER 2FIN

NEW



H:83mm, B:81mm, A:5097mm²
11007131FGTT1 (FIBERGLASS)
 税込¥7,480 (税抜¥6,800)
 TT1ツイントレーラーフィンは、どんな形状のツインフィンとも相性が良く、ライディングに安定感を与えます。

MID 2+1 3FIN

NEW



SIDE H:126mm, B:110mm, A:10606mm²
 CENTER H:135mm, B:121mm, A:11955mm²
11007133FGM21 (FIBERGLASS)
 税込¥21,780 (税抜¥19,800)
 ミッドレンジス、ロングボード、SUPでのハイパフォーマンスサーフィン向けに設計されたXLサイズの2+1セットです。あらゆる2+1ボードにさらなるパフォーマンスをもたらします。

ALPHA 2+1 6inch 3FIN



CENTER H:153mm, B:117mm, A:12923mm²
 SIDE H:91mm, B:99mm, A:6948mm²
11007133HS001 (ALPHA)
 税込¥13,750 (税抜¥12,500)
 PERFORMANCE 6.0 シングル センターフィンとSB1 サイドバイトが組み合わされています。6インチのシングルフィンとしても使用可能。

ALPHA 2+1 7inch 3FIN



CENTER H:178mm, B:122mm, A:16452mm²
 SIDE H:91mm, B:99mm, A:6948mm²
11007133HS002 (ALPHA)
 税込¥14,300 (税抜¥13,000)
 PERFORMANCE 7.0 シングル センターフィンとSB1 サイドバイトが組み合わされています。7インチのシングルフィンとしても使用可能。

TECH FLEX 2+1 6.88" 3FIN



CENTER H:175mm, B:146mm, A:18000mm²
 SIDE H:111mm, B:107mm, A:9174mm²
11007133FGF063 (TECHFLEX 2.0)
 税込¥28,600 (税抜¥26,000)
 テイラー・ジャンセンと共に開発したパフォーマンスロングボードに最適な 2+1 セット。

FIN BOXES & OTHERS



ILT BOX (カラーボックス)

11007139IFB

強度と軽量化を両立した ILT BOX。驚異的な軽さを実現しつつ、独自に開発された 12 個のホールにレジンが浸透し、フィン BOX がボードにしっかりと固定されることにより最高峰の強度を誇る。

カラー :

グレー、ティール、パーガンディ、ピンク、オレンジ、ブルー、ホワイト、ライム、パープル、ブラック

税込 ¥1,980 (税抜 ¥1,800)

SCREW

11007139MS1024 10-24 (約11mm)

11007139MS1025 10-24 LONG (約13mm)

税込 ¥110 (税抜 ¥100)

※スクリューが固い場合はCRCをスプレーして頂くかスムースにスクリューを回すことができます。

FIN BOX 1/4 SHIM

11007139FB14QS

深さのある【f】BOXに1/2BASEフィンをインサートする為に使用するアタッチメント。ボックスの底にインサートし、その上に1/2BASEのフィンをセットします。これにより様々なフィンセッティングが可能となります。

カラー : WHITE

税込 ¥660 (税抜 ¥600)



FIN BOX & C5 BOX

11007139FB

futures フィンボックスはフィンベースを固定する面積が広い為、極めてグラスオンフィンに近いフィリングを兼ね備えた世界で最も軽量かつ

強靭なフィンシステムです。

カラー : WHITE, BLACK

税込 ¥1,650 (税抜 ¥1,500)

FIN KEY

11007139MFK

税込 ¥330 (税抜 ¥300)

※カラーはアソートとなります。



FIN BOX 1/2 FILLER

11007139FB12F1

1/2【X】BOX (浅い) 用の BOX ホールカバーです。5FINS や QUAD などのボードで使用していない BOX ホールにカバーとしてインサートすれば、ライディング中の水の抵抗を軽減します。

カラー : WHITE

税込 ¥660 (税抜 ¥600)

FIN BOX 3/4 FILLER

11007139FB34F1

3/4【f】BOX (深い) 用の BOX ホールカバーです。5FINS や QUAD などのボードで使用していない BOX ホールにカバーとしてインサートすれば、ライディング中の水の抵抗を軽減します。

カラー : WHITE

税込 ¥660 (税抜 ¥600)

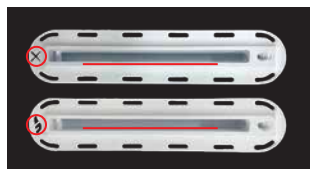

【futures 類似品 BOX の見分け方】

【告】futures Box をコピーした類似品Boxが出回っておりますので、ご注意ください。類似品を見分けるポイントはBoxのフランジに刻まれた【f】もしくは【x】マークがあるかを確認してください。そのどちらかが確認できれば、本物のfutures Box です。また2007年2月以降に製造されたBoxには、上記フランジの【f】【x】マークに加え、フィンスロット内部の刻印【futures. I.L.T. TECHNOLOGY MADE IN HUNTINGTON BEACH CA 5830025】が刻まれていますので、そちらをご確認ください。このどちらかが確認できれば、本物のfutures Box です。類似品には上記のマークが入っておりません。もし仮に類似品のBoxを使用しfuturesのフィン本体に不具合が発生した場合、保証の対象外となるため弊社での責任は負いかねますので、予めご了承ください。

ALPHA
REVERSE 3/2
 PERFORMANCE ELEVATED



SCIMITAR TIP



FULL VECTOR FOIL

SCIMITARの利点

2006年に開発された SCIMITAR TIP は、フラットになったフィンの先端部分を指し、テンプレートの長さを抑える事でターンの弧が小さくなり、よりタイトなターンを可能にします。これにより REVERSE 3/2 FOIL の浮力とスピードを生み出す能力をさらに補完し、フォイルの特性を最大限に発揮すると同時に切れの良いターンを実現。

VECTOR FOILとは？

フロントフィンの内側にコンケーブを付け、表面積を増やす事で水と接する面を増やしより高い浮力を生む Futures 独自のフォイル形状。

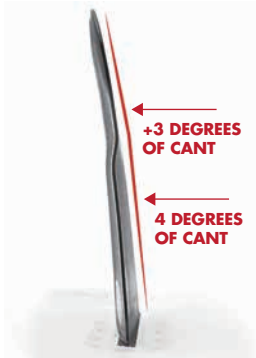

+3 DEGREES OF CANT

4 DEGREES OF CANT

3/2 REVERSE とは？

カント角が3度入り、トー角がレールに向かって2度外側に傾いた構造で、ターン中もフィンが機能するようにねじられたような形状になっています。

CANT

ベースのカント角4度から先端部分の7度へトランジションする形状により、ルーズな乗り心地を提供。



TOE-OUT 2 DEGREES

TOE

フィン付け根のトー角は、ボックスの配置を基準に設定しており、先端部で2度少なくなっている為、よりタイトなエンゲージが可能。

VECTOR REVERSE 3/2のパフォーマンスの利点

VECTOR REVERSE 3/2 は、複数のプレーニング面を作り、水と接する面積を最大化する事で、高いリフトとホールド感を生み、スピードに乗りやすくなったフィンです。このユニークなフォイルは、ターン中にしっかり食い付き、ターンの終わりにかけてスピードを生んでくれる特徴があります。



SIGNATURE techflex



JACK ROBINSON SIGNATURE



SIGNATURE HONEYCOMB



TECHFLEX | THRUSTER



HONEYCOMB | THRUSTER | LARGE



HONEYCOMB | THRUSTER | MEDIUM



HONEYCOMB | THRUSTER | SMALL

SHOCK



OCTO

OCTOPUS

OCTOPUS IS REAL.

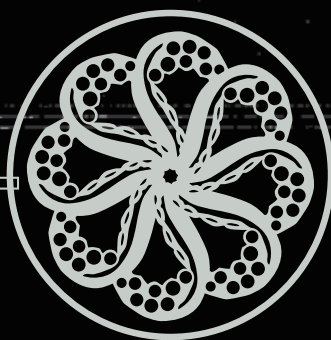

※お取扱いに関する詳細は、弊社営業担当までお問い合わせください。

OCTOPUS



**CHANNEL
ISLANDS
SURFBOARDS**

CI ACCESSORIES

Team Rider Tested & Approved

チャンネルアイランズでは、世界最高のデザインと品質を提供することを、サーフボードに限らず全てのものづくりにおいて追求しています。トラクション、リーシュ、ボードケースといった最高のギアを生み出すことで、すべてのサーファーのパフォーマンスを向上させ、サーフィンの楽しさをさらに広げられると信じています。



Michael February



Dane Reynolds



Parker Coffin



Peter Mel



Lakey Peterson



Bella Kenworthy



Jackson Baker



Reef Heazlewood

CHANNEL ISLANDS LEASHES

2025年ラインナップでは、リーシュコードのカフからレールセーバーに至るまで、すべてがアップデートされました。

改良された素材と、長年培われてきた機能性を融合させることで、これまで以上の完成度を実現。より優れた快適性と安心感をお届けします。

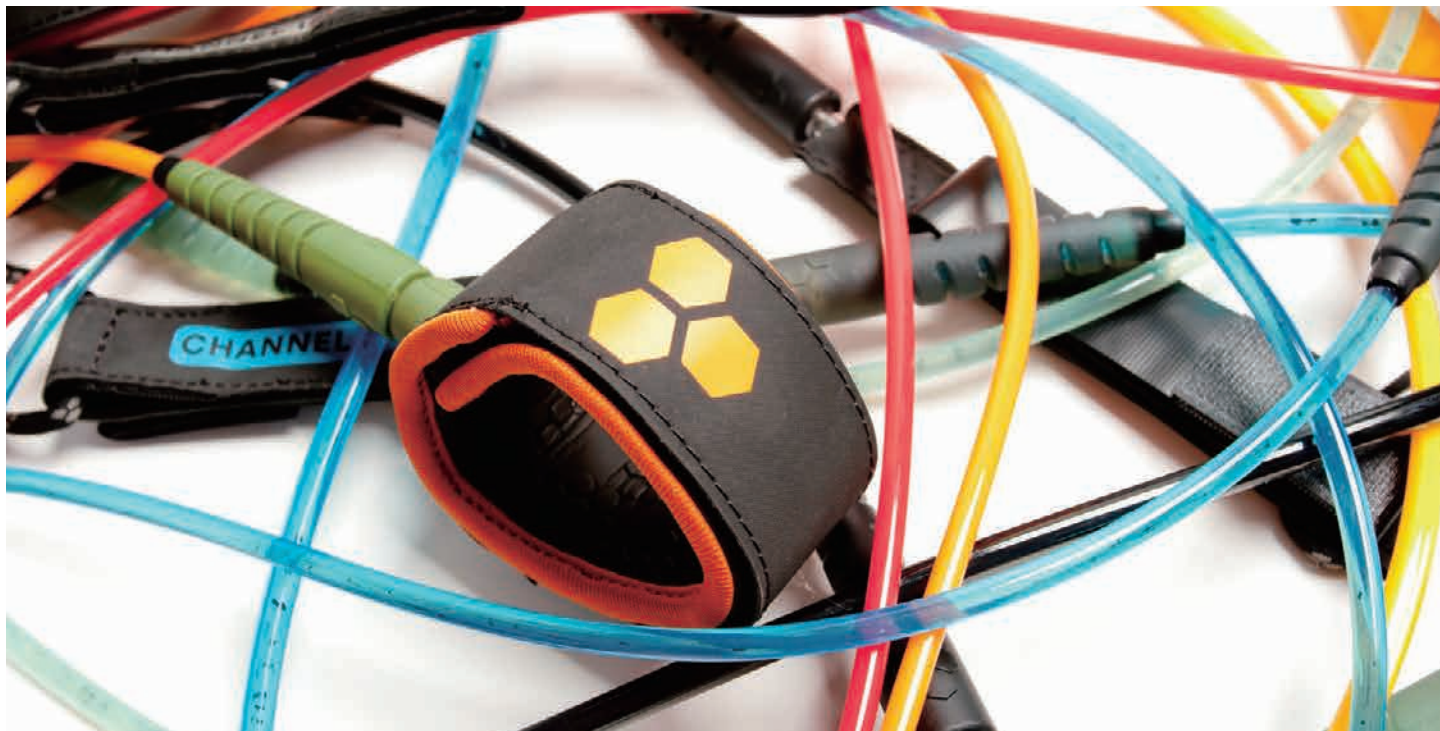

HEX CORD (ヘキサ・コード 特許所得済み #D736,331S) 六角形のコード形状が特徴で、強度を向上させながら、もつれやドラッグを軽減します。
※アイコンのないモデルは通常のラウンドコードとなります。



FLEX RING (フレックス・リング 特許出願中) コードとモールドのつなぎ目に取り付けられたガスケットが、リーシュコードの弱点になりやすい部分への衝撃を吸収し、補強します。



抜群の疎水性を持つハイバロン素材を使用し、軽量でありながら優れた耐久性を実現しています。さらに、カフとコードの接続部には丸形のベースプレートを採用し、より快適なフィット感を提供します。

HEX COMP 6' x 3/16" (1.83m x 5.5mm) 税込¥5,280(税抜¥4,800) EVERYDAY 6' x 1/4" (1.83m x 6.5mm) 税込¥5,500(税抜¥5,000)

HEX CORD
LESS DRAG. MORE SPEED.



MIKEY FEBRUARY HEX COMP 6' x 3/16" (1.83m x 5.5mm) 税込¥5,280(税抜¥4,800) EVERYDAY 6' x 1/4" (1.83m x 6.5mm) 税込¥5,500(税抜¥5,000)

HEX CORD
LESS DRAG. MORE SPEED.



ROUND COMP 6' x 3/16" (1.83m x 5.5mm) 税込 ¥5,280 (税抜 ¥4,800) EVERYDAY 6' x 1/4" (1.83m x 6.5mm) 税込 ¥5,500 (税抜 ¥5,000)

※COMPのみ

※COMPのみ

※COMPのみ



Camo
11001251040000



Blood Red
11001251040001
11001251050001



Black
11001251040002
11001251050002



Steel
11001251040003
11001251050003



Future Dusk
11001251040006



Cyan black
11001251040007

COMP
EVERYDAY

DANE REYNOLDS ROUND COMP 6' x 3/16" (1.83m x 5.5mm) 税込 ¥5,280 (税抜 ¥4,800) EVERYDAY 6' x 1/4" (1.83m x 6.5mm) 税込 ¥5,500 (税抜 ¥5,000)



Fatigue
11001251060000
11001251070000



Midnight
11001251060001
11001251070001



Midnight Fatigue
11001251060002
11001251070002



Light Grey
11001251060003
11001251070003



Chapter 11
11001251060004
11001251070004

COMP
EVERYDAY

ROUND EVERYDAY 7' x 1/4" (2.13m x 6.5mm) 税込 ¥5,720 (税抜 ¥5,200) EVERYDAY 8' x 1/4" (2.44m x 6.5mm) 税込 ¥5,940 (税抜 ¥5,400)



Black
11001251060000
11001251070000



Fire Castle
11001251060001
11001251070001



Steel
11001251060002
11001251070002

EVERYDAY 7
EVERYDAY 8

ROUND LONGBOARD

9' x 1/4" (2.74m x 6.5mm)
ANKLE 11001251100000
税込 ¥6,160 (税抜 ¥5,600)

9' x 1/4" (2.74m x 6.5mm)
CALF 11001251120000
税込 ¥6,380 (税抜 ¥5,800)

10' x 1/4" (3.05m x 6.5mm)
ANKLE 11001251110000
税込 ¥6,380 (税抜 ¥5,800)

10' x 1/4" (3.05m x 6.5mm)
CALF 11001251130000
税込 ¥6,600 (税抜 ¥6,000)



ANKLE



CALF

Black

ROUND STEP UP

6' x 5/16" (1.83m x 8mm)
11001251140000
税込 ¥5,940 (税抜 ¥5,400)

8' x 5/16" (2.44m x 8mm)
11001251150000
税込 ¥6,380 (税抜 ¥5,800)

10' x 5/16" (3.05m x 8mm)
11001251160000
税込 ¥6,820 (税抜 ¥6,200)



Black



CHANNEL ISLANDS BIO GRIP

チャンネルアイランズ・バイオ・グリップは、自然由来の廃棄物を原料として作られています。
EVA特有のグリップ力を維持しながら、石油資源の使用を削減。
通常であれば埋立処分される自然素材を再利用し、高いパフォーマンスを発揮するグリップを提供します。

GRIP PATTERNS

MIXED GROOVE

CI チームの中では一番人気のグリップパターン。
縦線の LINED UP GROOVE と菱形の DIAMOND GROOVE を組み合わせたハイパフォーマンス重視のトラクションテクスチャーです。

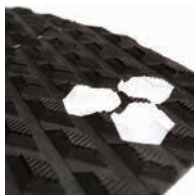

VERTICAL GROOVE

縦線の LINED UP GROOVE パターンはフォームの厚みが比較的薄く仕上がっている為、サーファーがボードをより体感しやすく仕上がっています。



THERMO PRESS

THERMO PRESS グリップパターンは、チャンネルアイランズ・バイオ・グリップ EVA を使用し、MIXED GROOVE パターンの生産工程にさらに一段階プレス工程を加えることで、優れたグリップ力を維持しながら、薄型フォームによるボードの体感を向上させ、より軽量な仕上がりを実現しています。

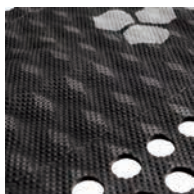

50-50

50-50 は二つのグリップパターンを効果的に組み合わせています。パンピングやチューブライディングなどで重要なボードの体感を考慮し、パッドの前方には薄い LINED UP グリップパターンを採用。ステップバック時にグリップ力が求められるトラクションの後方には、MIXED GROOVE グリップパターンを採用しています。



DANE REYNOLDS

2-PIECE FLAT PAD

Signature Traction

- ・20mm ランブキック
- ・MIXED GROOVE グリップパターン
- ・フラット - アーチ無し
- ・2 ピーストラクション
- ・BIO GRIP ナチュラル EVA フォーム
- ・3M マリングレード接着剤



Midnight
11001252000001



White
11001252000002



Black
11001252000003



Light Gray
11001252000004

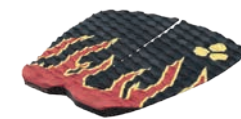

Chapter 11
11001252000005

税込¥7,920(税抜¥7,200)

MIKEY FEBRUARY

3-PIECE FLAT PAD

Signature Traction

- ・25mm バーチカルキック
- ・ペベルエッジキック
- ・MIXED GROOVE グリップパターン
- ・フラット - リッジアーチ
- ・3 ピーストラクション
- ・BIO GRIP ナチュラル EVA フォーム
- ・3M マリングレード接着剤



Black
11001252010001



White
11001252010002



Merlot Ocean
11001252010003

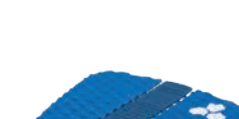

Future Dusk
11001252010004

税込¥7,920(税抜¥7,200)

PARKER COFFIN

5-PIECE ARCH PAD

Signature Traction

- ・30mm バーチカルキック
- ・グループ入りのペベルエッジキック
- ・MIXED GROOVE グリップパターン
- ・7mm 長方形アーチ
- ・5 ピーストラクション
- ・BIO GRIP ナチュラル EVA フォーム
- ・3M マリングレード接着剤



Green Camo
11001252020001



Black
11001252020002



Merlot Ocean
11001252020003

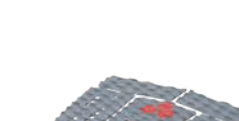

Fire Castle
11001252020004

税込¥7,920(税抜¥7,200)

REEF HEAZLEWOOD

3-PIECE ARCH PAD

Signature Traction

- ・30mm バーチカルキック
- ・グループ入りのペベルエッジキック
- ・MIXED GROOVE グリップパターン
- ・6mm オーバルアーチ
- ・3 ピーストラクション
- ・BIO GRIP ナチュラル EVA フォーム
- ・3M マリングレード接着剤



Shadow
11001252030000



Black
11001252030001



White
11001252030002



Midnight Fatigue
11001252030003



Future Dusk
11001252030004

税込¥7,920(税抜¥7,200)

REEF HEAZLEWOOD FRONT FOOT

3-PIECE FRONT PAD

Signature Traction

- ・ MIXED GROOVE グリップパターン
- ・ 3ピーストラクション
- ・ BIO GRIP ナチュラル EVA フォーム
- ・ 3M マリングレード接着剤

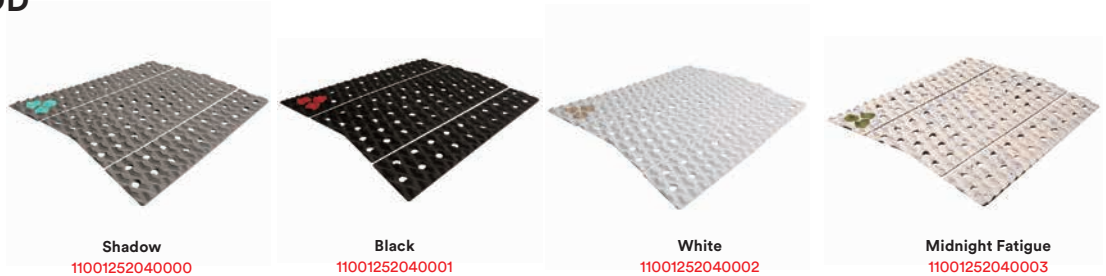

Shadow
11001252040000

Black
11001252040001

White
11001252040002

Midnight Fatigue
11001252040003

税込 ¥7,920 (税抜 ¥7,200)

FADER MEGAKUSH

3-PIECE SUPERSOFT ARCH PAD

- ・ 28mm バーチカルキック
- ・ ベベルエッジキック
- ・ MIXED GROOVE グリップパターン
- ・ 7mm 長方形アーチ部分は、非常に柔らかく、反発力の高い MEGAKUSH(メガクッシュ)フォームを使用
- ・ 3ピーストラクション
- ・ BIO GRIP ナチュラル EVA フォーム
- ・ 3M マリングレード接着剤



White
11001252050000

Black
11001252050001

Let Us
11001252050002

Steel
11001252050003

Merlot Ocean
11001252050004

Midnight Fatigue
11001252050005

White 2
11001252050006

Fire Castle
11001252050007

税込 ¥7,920 (税抜 ¥7,200)

FADER

3-PIECE ARCH PAD

- ・ 28mm バーチカルキック
- ・ ベベルエッジキック
- ・ MIXED GROOVE グリップパターン
- ・ 5mm 長方形アーチ
- ・ 3ピーストラクション
- ・ BIO GRIP ナチュラル EVA フォーム
- ・ 3M マリングレード接着剤



Black
11001252060000

Green Camo
11001252060001

Steel
11001252060002

税込 ¥7,920 (税抜 ¥7,200)

FADER XL

3-PIECE ARCH PAD

- ・ テール幅が広いボード用として設計
- ・ 28mm バーチカルキック
- ・ ベベルエッジキック
- ・ MIXED GROOVE グリップパターン
- ・ 5mm 長方形アーチ
- ・ 3ピーストラクション
- ・ BIO GRIP ナチュラル EVA フォーム
- ・ 3M マリングレード接着剤



Black
11001252070000

Green Camo
11001252070001

税込 ¥7,920 (税抜 ¥7,200)

FACTOR

2-PIECE FLAT PAD

- ・ 30mm バーチカルキック
- ・ ベベルエッジキック
- ・ MIXED GROOVE グリップパターン
- ・ フラット - アーチ無し
- ・ 2ピーストラクション
- ・ ダイカットで穴を開け、軽量化、グリップカアップ
- ・ BIO GRIP ナチュラル EVA フォーム
- ・ 3M マリングレード接着剤



Steel
11001252080001

Tiger Camo
11001252080002

Black
11001252080003

税込 ¥7,920 (税抜 ¥7,200)

FACTOR XL

2-PIECE FLAT PAD

- ・ テール幅が広いボード用として設計
- ・ 30mm バーチカルキック
- ・ ベベルエッジキック
- ・ MIXED GROOVE グリップパターン
- ・ 2ピーストラクション
- ・ ダイカットで穴を開け、軽量化、グリップカアップ
- ・ BIO GRIP ナチュラル EVA フォーム
- ・ 3M マリングレード接着剤



Black
11001252090000

White
11001252090002

税込 ¥7,920 (税抜 ¥7,200)

FUSER 2-PIECE FLAT PAD

- ・THERMO PRESS グリップパターン
- ・28mm パーチカルキック / ベベルエッジ
- ・フラット - アーチ無し
- ・2ピーストラクション
- ・ダイカットで穴を開け、軽量化、グリップカアップ
- ・BIO GRIP ナチュラル EVA フォーム
- ・3M[®] マリングレード接着剤



Black Tiger
11001252100000



Steel Tiger
11001252100001



White
11001252100002



Black
11001252100003

税込 ¥7,920 (税抜 ¥7,200)

FUSER 3-PIECE TAPERED ARCH PAD

- ・THERMO PRESS グリップパターン
- ・28mm パーチカルキック / ベベルエッジ
- ・テーパアーチ: 前方 3mm からキック部 8mm
- ・3ピーストラクション
- ・ダイカットで穴を開け、軽量化、グリップカアップ
- ・BIO GRIP ナチュラル EVA フォーム
- ・3M[®] マリングレード接着剤



Black
11001252110000



Let Us
11001252110001



White
11001252110002

税込 ¥7,920 (税抜 ¥7,200)

FLUX 3-PIECE FLAT PAD

- ・25mm パーチカルキック
- ・ベベルエッジキック
- ・5 0 / 5 0 グリップパターン
- ・フラット - アーチ無し
- ・3ピーストラクション
- ・ダイカットで穴を開け、軽量化、グリップカアップ
- ・BIO GRIP ナチュラル EVA フォーム
- ・3M[®] マリングレード接着剤



Green Camo
11001252140000



Steel
11001252140001



White Tiger
11001252140002



Black
11001252140003

税込 ¥7,920 (税抜 ¥7,200)

FLUX 3-PIECE ARCH PAD

- ・25mm パーチカルキック
- ・ベベルエッジキック
- ・5 0 / 5 0 グリップパターン
- ・5mm オーバルアーチ
- ・3ピーストラクション
- ・ダイカットで穴を開け、軽量化、グリップカアップ
- ・BIO GRIP ナチュラル EVA フォーム
- ・3M[®] マリングレード接着剤

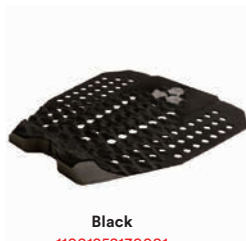

Black
11001252130001

税込 ¥7,920 (税抜 ¥7,200)

FLUX 5-PIECE FRONT PAD

- ・5 0 / 5 0 グリップパターン
- ・5ピースフロントトラクション
- ・BIO GRIP ナチュラル EVA フォーム
- ・3M[®] マリングレード接着剤



Steel
11001252150001



Black
11001252150003

税込 ¥7,920 (税抜 ¥7,200)

YESTERDAY 3-PIECE ARCH PAD

- ・THERMO PRESS グリップパターン
- ・15mm ランプキック
- ・5mm 長方形アーチ
- ・3ピーストラクション
- ・ダイカットで穴を開け、軽量化、グリップカアップ
- ・フィッシュタイプボード用にワイドな設計
- ・BIO GRIP ナチュラル EVA フォーム
- ・3M[®] マリングレード接着剤



Steel
11001252160000



Let Us
11001252160001



Black
11001252160002



White
11001252160003

税込 ¥7,920 (税抜 ¥7,200)

YESTERDAY 3-PIECE FLAT PAD

- ・LINED UP グリップパターン
- ・10mm ランプキック
- ・フラット - アーチ無し
- ・3ピーストラクション
- ・フィッシュタイプボード用にワイドな設計
- ・BIO GRIP ナチュラル EVA フォーム
- ・3M[®] マリングレード接着剤



Black
11001252170000



Steel
11001252170001



Let Us
11001252170002



White
11001252170003

税込 ¥7,920 (税抜 ¥7,200)

DANE DD2 - 3 FIN

1100021F00013
税込 ¥22,000 (税抜 ¥20,000)

Medium (57kg~79kg) Side Fins Depth / 115mm Base / 114mm Rake / 36.6° Area / 9671mm ²	Large (75kg+) Side Fins Depth / 120mm Base / 118mm Rake / 36.3° Area / 10277mm ²
Center Fins Depth / 112mm Base / 105mm Rake / 31.5° Area / 8477mm ²	Center Fins Depth / 119mm Base / 111mm Rake / 31.5° Area / 9471mm ²



Dumpster Diver 2 に合わせてデザインされたこのフィン、大きめの AM サイドフィンと直立したセンターフィンの組み合わせにより、小波やグロペラーサーフボードで素晴らしいパフォーマンスを発揮します。

GUDAUSKAS 2+1

1100021F00012
税込 ¥22,000 (税抜 ¥20,000)

Side Fins Depth / 5.2" (132mm) Base / 5.25" (133mm)
Center Fins Depth / 3.15" (80mm) Base / 3.38" (86mm)



Britt Merrick と Gudauskas 兄弟 (Dane, Pat, Tanner) の楽しいコラボレーションから生まれたこのフィンセットは、彼らが G-Skate モデルに取り組んでいる最中に開発されました。良いフィンはどんなボードでも活躍します。このフィンセットは、2+1 フィンを求めるあらゆるボードデザインに非常にうまく対応します。

BMT TWIN FIN

1100021F00011
税込 ¥20,680 (税抜 ¥18,800)

Depth / 135mm Base / 147mm Area / 15213mm ²
--



Britt Merrick 考案によるシグネチャーツインフィンセットは、従来のピボットフィンとキールフィンの中間に位置するように設計されています。このセットアップは、新しい Twin Pin のパフォーマンスとフローを最大化するために考案されました。ドライブ、ホールド、リリースの完璧な組み合わせを求める際、どんなツインフィンボードにも素晴らしい効果を発揮します。

BFF TWIN FIN

1100021F00014
税込 ¥20,680 (税抜 ¥18,800)

Depth / 130mm Base / 159mm

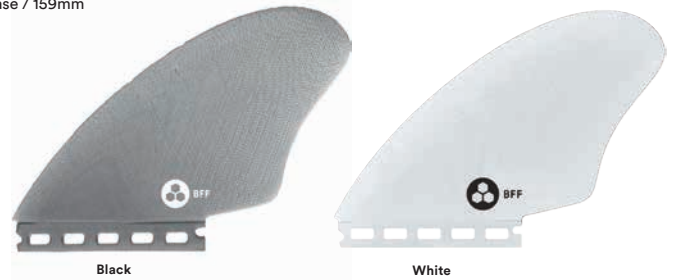

BFF (Britt Fish Fin) は、Feb' s Fish のためにカスタムメイドされたモダンクラシックなキールフィンです。Feb' s Fish の開発初期には AMK と BMT がテストされ、AMK はスピード性能に優れるもののターン時にやや大きすぎ、BMT はホールドとドライブが不足気味でした。そこで Britt は AMK の先端に丸みを加えるなど微調整を施し、スピードと操作性のバランスに優れたフィンを完成させました。

CI LOG FIN

SANDED
9.5" 1100021F00011 税込 ¥19,580 (税抜 ¥17,800)
10.0" 1100021F00012 税込 ¥20,130 (税抜 ¥18,300)
10.25" 1100021F00013 税込 ¥20,680 (税抜 ¥18,800)

VOLAN
9.5" 1100021F00008 税込 ¥23,430 (税抜 ¥21,300)
10.0" 1100021F00009 税込 ¥23,980 (税抜 ¥21,800)
10.25" 1100021F00010 税込 ¥24,530 (税抜 ¥22,300)

CI Log Fin は、どこを探しても見つからないほどバランスの取れたロングボード用フィンテンプレートです。

Wayne Rich が CI Log のために特別に描いたアウトラインは、ターン時に驚異的なドライブを生み出しながら、ポケット内でのクリティカルなターンでも自由に優れたレスポンスを保ちます。やや後ろにカーブしたレイクプロファイルに加え、Greenough スタイルのテンプレートと比べて、先端部分を少し広めにする事で、ターンごとのコントロールとパワーを向上させ、掘れたセクションでも最大のリフトとホールドを発揮します。

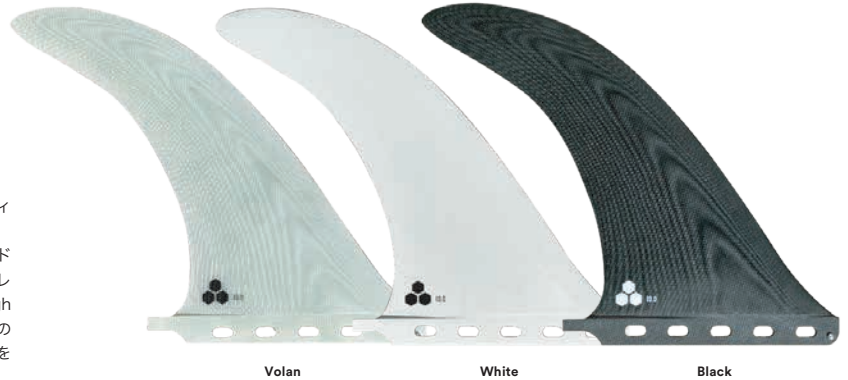

CI TPH SINGLE FIN

8'0" 1100021F00005 税込 ¥21,780 (税抜 ¥19,800)
8'5" 1100021F00006 税込 ¥22,330 (税抜 ¥20,300)
9'0" 1100021F00007 税込 ¥22,880 (税抜 ¥20,800)



新しいミッドレングスやトライブレンハルデザインを考慮して作られたこのフィンは、Devon Howard と Britt Merrick の共同作業の成果です。このフィンは、先端の柔軟性による弾むような感覚を持ちながらも、しっかりとしたターンを維持する、ルーズでピボタルなスタイルでパフォーマンスを発揮することが期待できます。シングルフィンのクイバーの中で「スパイス」を加える方法を探しているなら、この新しいデザインがきっと役立つことでしょう。

CI MID 2+1

(FCS) 1100021F00002 (FUTURES) 1100021F00004
税込 ¥29,040 (税抜 ¥26,400)

6.5" Single 3.6" Side Bite (FCS or FUTURES)
--



Devon Howard と密に連携し、カスタムビルドされたこのフィンは、中程度のフレックスのために手作業でフォイル加工されており、ターンを通じて加速するのを助けます。また、適度なホールド感とリフト感を持ち、非常にレスポンスの高いライディングを実現します。6.5 インチセンターボックスフィンは、クリアなファイバークラスパネルから形成され、3.6 インチのサイドバイトは 2 TAB と FUTURES ボックスタイプの 1 TAB からお選びいただけます。

SNUGGIE ERP HP Enhanced Rail Protection

- ショートボード用ストレッチカバー
- 4mmパッド入りレール
- 厚手のポーラーフリース生地
- 耐腐食ジッパー
- カラー: インディゴ

LENGTH	MAX WIDTH	WEIGHT
6'4"	22.5 in (約57cm)	1 lbs (約454g)
1100121000221	税込 ¥8,580 (税抜 ¥7,800)	
6'6"	22.5 in (約57cm)	1 lbs (約454g)
1100121000222	税込 ¥9,020 (税抜 ¥8,200)	



SNUGGIE ERP SP Enhanced Rail Protection

- レトロボード用ストレッチカバー
- 4mmパッド入りレール
- 厚手のポーラーフリース生地
- 耐腐食ジッパー
- カラー: インディゴ

LENGTH	MAX WIDTH	WEIGHT
5'8"	22 in (約56cm)	0.75 lbs (約340g)
110012100023	税込 ¥8,800 (税抜 ¥8,000)	



BEACH TOTE 43.1L

110012100035A
税込 ¥8,250 (税抜 ¥7,500)

- 肩にかげられる長めのハンドルを採用
- サイズ: 約38cm × 48cm × 33cm (約43.1L) / 重量: 約113g
- 熱溶着シーム (縫い目からの水漏れを防ぐ加工)
- Prop65適合 500D PVC素材
- 防水コイルジッパーポケット



DRY PACK LITE 30L

11001254050000
税込 ¥9,350 (税抜 ¥8,500)

- サイズ: 約18cm × 47cm × 66cm (約30L) / 重量: 約680g
- 耐久性の高い500D PVCターポリン素材を使用
- 耐久性の高い500D PVCターポリン素材を使用
- ロールトップクローザー採用で高い防水性能を実現
- 水に落としても浮く設計で、短時間の水没にも対応
- 耐久性の高い500D PVCターポリン素材を使用
- 熱溶着シーム (縫い目からの水漏れを防ぐ加工)
- 溶着されたウェビングループ付き
- Prop65適合 500D PVC素材



BEACH UMBRELLA

11001254080000
税込 ¥5,280 (税抜 ¥4,800)



BEACH TOWEL

- 100% Cotton - 90cm x 170cm
税込 ¥7,700 (税抜 ¥7,000)



OG FLAG
11001254090000



AL STAMP
11001254100000

FIN WALLET

110012100034
税込 ¥8,250 (税抜 ¥7,500)



STICKER PACK



AL FLAG
110012100100
Size: 50mm 税込 ¥440 (税抜 ¥400)
110012100101
Size: 120mm 税込 ¥1,100 (税抜 ¥1,000)
※各1セット 10枚



AL STAMP
110012100102
Size: 50mm 税込 ¥440 (税抜 ¥400)
110012100103
Size: 120mm 税込 ¥1,100 (税抜 ¥1,000)
※各1セット 10枚

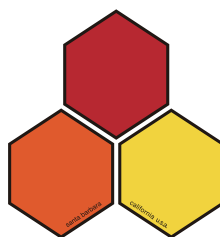

DFR HEX CURREN
110012100104
Size: 108mm
税込 ¥1,100 (税抜 ¥1,000)
※1セット 10枚

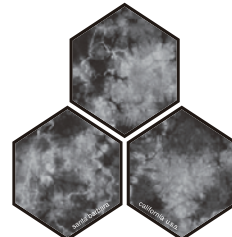

DFR HEX ACID WASH GRAY
110012100105
Size: 108mm
税込 ¥1,100 (税抜 ¥1,000)
※1セット 10枚



DFR HEX CALIFORNIA
110012100106
Size: 108mm
税込 ¥1,100 (税抜 ¥1,000)
※1セット 10枚



YATER (レニー・イェーター)

現在も多くのシェイパーに影響を与え続ける、サンタバーバラを代表するレジェンドシェイパー。
代表モデル「Yater Spoon」は、60年代サーファーに衝撃を与え続けた。

COLORS 「*」印が付いているカラーは、ピグメントカラーとなります。

Red	Solid Red*	Clear	Smoke	Black*
Blue	Powder Blue*	Green	Army Green*	White*
Yellow	Orange	Grey*	Rotten Avocado*	Toffee (Hexcore)
Kelp*	Volan	Raw	Bamboo	



Black Clear

Yater Classic

6.5"	11008130520406	税込 ¥15,180 (税抜 ¥13,800)
7.0"	110081305204061	税込 ¥15,730 (税抜 ¥14,300)
7.5"	110081305204062	税込 ¥16,280 (税抜 ¥14,800)
8.0"	110081305204063	税込 ¥16,830 (税抜 ¥15,300)
8.5"	110081305204064	税込 ¥17,380 (税抜 ¥15,800)
9.0"	110081305204065	税込 ¥19,030 (税抜 ¥17,300)
9.5"	110081305204066	税込 ¥19,580 (税抜 ¥17,800)
10.0"	110081305204067	税込 ¥20,130 (税抜 ¥18,300)

Smoke (Gloss)



Clear (Gloss) Blue (Gloss) Kelp (Gloss)*

Yater Spoon

9.75" 11008130520220 税込 ¥21,780 (税抜 ¥19,800)



Army Green* Black* Clear

Yater Apocalypse

9.5"	11008130520400	税込 ¥19,580 (税抜 ¥17,800)
10.0"	11008130520401	税込 ¥20,130 (税抜 ¥18,300)



Fin Profile

60年代のサーフィンスタイル。無駄な動きは無く、リラックスしたテイクオフからシングルフィン特有のストレートなスピード感あふれるダウンザライン、さらにピボット、ドライブを感じる事の出来るシンプルな50年以上変わる事のない洗練されたデザイン。サイズは9.5"と10.0"の2タイプ。

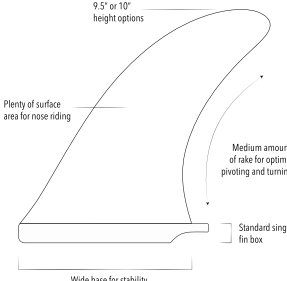

9.5" or 10" height options
Plenty of surface area for nose riding
Medium amount of rake for optimal pivoting and turning
Standard single fin box
Wide base for stability

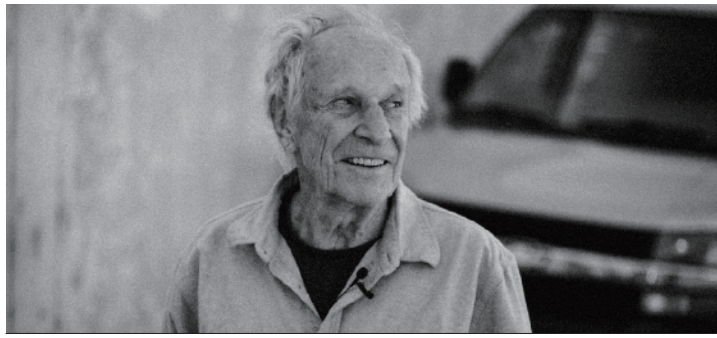

TRUE AMES

1 TRAILER FIN



Black (Gloss)*

※注意：
オーバーハング（フィンベース後端からはみ出す長さ）は、4.5 inch では 1.125 inch (28.6mm)。
5.0 inch / 5.5 inch では 1.25 inch (31.8mm) となります。

Small Box with Overhang

4.5"	110081303601	税込 ¥12,980 (税抜 ¥11,800)
5.0"	110081303602	税込 ¥13,530 (税抜 ¥12,300)
5.5"	110081303603	税込 ¥14,080 (税抜 ¥12,800)



L-Flex L-Flex Wide

Liddle Flex

7.5"	110081302001	税込 ¥16,280 (税抜 ¥14,800)
8.0"	110081302101	税込 ¥16,830 (税抜 ¥15,300)
8.5"	110081302201	税込 ¥17,380 (税抜 ¥15,800)
9.0"	110081302301	税込 ¥19,030 (税抜 ¥17,300)
9.5"	110081302311	税込 ¥19,580 (税抜 ¥17,800)

Liddle Flex-Wide

9.0"	110081302301W	税込 ¥19,030 (税抜 ¥17,300)
9.5"	110081302311W	税込 ¥19,580 (税抜 ¥17,800)

CAMPBELL BROTHERS



Red

6.0"	110081302401	税込 ¥14,630 (税抜 ¥13,300)
6.5"	110081302501	税込 ¥15,180 (税抜 ¥13,800)
6.75"	110081302503	税込 ¥15,730 (税抜 ¥14,300)
7.0"	110081302601	税込 ¥16,280 (税抜 ¥14,800)



Green

California Classic

6.0"	110081303501	税込 ¥14,630 (税抜 ¥13,300)
6.5"	110081303502	税込 ¥15,180 (税抜 ¥13,800)
7.0"	110081303503	税込 ¥15,730 (税抜 ¥14,300)
7.5"	110081303504	税込 ¥16,280 (税抜 ¥14,800)
8.0"	110081303505	税込 ¥16,830 (税抜 ¥15,300)
8.5"	110081303506	税込 ¥17,380 (税抜 ¥15,800)
9.0"	110081303507	税込 ¥19,030 (税抜 ¥17,300)
9.5"	110081303508	税込 ¥19,580 (税抜 ¥17,800)
10.0"	110081303509	税込 ¥20,130 (税抜 ¥18,300)

※ 7.5"~9.5" は、Blackのみ



Red

Heritage

9.75" 110081301603 税込 ¥19,580 (税抜 ¥17,800)



GEORGE GREENOUGH (ジョージ・グリノウ)

常に新鮮さを極めていたジョージ・グリノウは、ニーボードを用いて波のフェイスにラインを描き革命的な衝撃を与えた。しかもそれはまだ直進的な波乗りが主流の 1960 年代の出来事だ。魚の尾ひれからインスパイアされたと言われるジョージ・グリノウを代表するテンプレート「GREENOUGH 4A」は、マニューバビリティと安定性を両立させた現在も多くのサーファーから支持される時代を超えたデザイン。



Greenough 4A Sanded

7.0"	110081300702	税込 ¥15,730 (税抜 ¥14,300)
7.5"	110081300802	税込 ¥16,280 (税抜 ¥14,800)
8.0"	1100813009011	税込 ¥16,830 (税抜 ¥15,300)
8.5"	110081300903	税込 ¥17,380 (税抜 ¥15,800)
9.0"	110081301002	税込 ¥19,030 (税抜 ¥17,300)
9.75"	1100813011011	税込 ¥19,580 (税抜 ¥17,800)
10.0"	1100813011021	税込 ¥20,130 (税抜 ¥18,300)
10.5"	110081301104	税込 ¥20,680 (税抜 ¥18,800)

Kelp*



Greenough 4C 9.5" Sanded

9.5"	110081301502	税込 ¥19,580 (税抜 ¥17,800)
------	--------------	-------------------------

Blue



Greenough 4A (Volan)

7.0"	1100813052001	税込 ¥20,680 (税抜 ¥18,800)
7.5"	1100813052002	税込 ¥21,230 (税抜 ¥19,300)
8.0"	1100813052003	税込 ¥21,780 (税抜 ¥19,800)
8.5"	11008130520031	税込 ¥22,330 (税抜 ¥20,300)
9.0"	1100813052004	税込 ¥22,880 (税抜 ¥20,800)
9.75"	1100813052005	税込 ¥23,430 (税抜 ¥21,300)
10.0"	1100813052006	税込 ¥23,980 (税抜 ¥21,800)
10.5"	1100813052007	税込 ¥24,530 (税抜 ¥22,300)

4A (Volan)



Greenough High Speed (Volan)

8.9"	110081305703	税込 ¥22,880 (税抜 ¥20,800)
9.25"	110081305704	税込 ¥23,430 (税抜 ¥21,300)
9.7"	110081305705	税込 ¥23,980 (税抜 ¥21,800)

High Speed (Volan)

TRUE AMES



Side Set (Tri Template)
HEIGHT: 4.65" / 118 mm
BASE: 4.55" / 116 mm
AREA: 15.71"² / 101.39 cm²

PT-1 Trailer
HEIGHT: 4.75" / 121 mm
BASE: 2.70" / 69 mm
AREA: 12.95"² / 83.74 cm²

Power Trailer 3FIN SET

110081305702	税込 ¥24,200 (税抜 ¥22,000)
--------------	-------------------------

Black



SKIP FRYE (スキップ・フライ)

1958 年の夏、Skip Frye の全てが始まった。あまりにも有名な翼のペアロゴは、サーファーであれば一度は目にした事があるだろう。70 年代半ばに考案された Skip のシングルフィンには、シンプルでクリーンなラインでデザインされ、ミッド・レングス、プレーニング・タイプのボード、エッグ、グライダーなどで優れた性能を発揮します。もしあなたが Skip の足跡をたどって、その究極のトリムを見つけるべくボードに話しかけ波との調和を求めるなら、これはあなたの為に存在するベストなフィンです。



Skip Frye (Volan)

6.5"	1100813052010	税込 ¥20,130 (税抜 ¥18,300)
7.5"	1100813052011	税込 ¥21,230 (税抜 ¥19,300)
8.5"	1100813052012	税込 ¥22,330 (税抜 ¥20,300)
9.25"	1100813052013	税込 ¥23,430 (税抜 ¥21,300)

Volan



Skip Frye

6.5"	110081300200	税込 ¥15,180 (税抜 ¥13,800)
7.5"	110081300202	税込 ¥16,280 (税抜 ¥14,800)
8.5"	110081300402	税込 ¥17,380 (税抜 ¥15,800)
9.25"	110081300602	税込 ¥18,480 (税抜 ¥16,800)

Kelp*

Red

Blue

Clear

Smoke

Dale Velzy



Velzy Classic

8.5"	1100813052060	税込 ¥17,380 (税抜 ¥15,800)
9.0"	1100813052061	税込 ¥19,030 (税抜 ¥17,300)
9.5"	1100813052062	税込 ¥19,580 (税抜 ¥17,800)
10.0"	1100813052063	税込 ¥20,130 (税抜 ¥18,300)

Smoke (Gloss)

Red (Gloss)

Kelp (Gloss)*

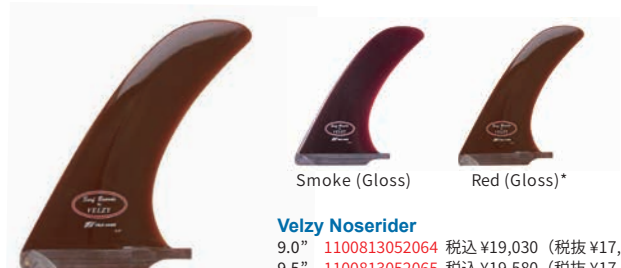

Velzy Noserider

9.0"	1100813052064	税込 ¥19,030 (税抜 ¥17,300)
9.5"	1100813052065	税込 ¥19,580 (税抜 ¥17,800)
10.0"	1100813052066	税込 ¥20,130 (税抜 ¥18,300)

Kelp (Gloss)*

Smoke (Gloss)

Red (Gloss)*

WAYNE RICH



Blue (Gloss)



Wayne Rich Power

6.0"	1100813052070	税込 ¥14,630 (税抜 ¥13,300)
6.5"	1100813052071	税込 ¥15,180 (税抜 ¥13,800)
7.0"	1100813052072	税込 ¥15,730 (税抜 ¥14,300)
7.5"	11008130520721	税込 ¥16,280 (税抜 ¥14,800)
8.0"	1100813052073	税込 ¥16,830 (税抜 ¥15,300)
8.5"	1100813052074	税込 ¥17,380 (税抜 ¥15,800)
9.0"	1100813052075	税込 ¥19,030 (税抜 ¥17,300)
9.5"	1100813052076	税込 ¥19,580 (税抜 ¥17,800)



Black*

Wayne Rich Harmonic '67

9.75"	1100813052077	税込 ¥19,580 (税抜 ¥17,800)
10.0"	1100813052078	税込 ¥20,130 (税抜 ¥18,300)
10.5"	1100813052079	税込 ¥20,680 (税抜 ¥18,800)



Smoke

Wayne Rich Highliner

9.0"	110081305717	税込 ¥19,030 (税抜 ¥17,300)
9.5"	110081305718	税込 ¥19,580 (税抜 ¥17,800)
10.0"	110081305719	税込 ¥20,130 (税抜 ¥18,300)
10.3"	110081305720	税込 ¥20,680 (税抜 ¥18,800)



Smoke

Wayne Rich Power Tilt

6.0"	110081305721	税込 ¥14,630 (税抜 ¥13,300)
6.5"	110081305722	税込 ¥15,180 (税抜 ¥13,800)
7.0"	110081305723	税込 ¥15,730 (税抜 ¥14,300)
7.5"	110081305724	税込 ¥16,280 (税抜 ¥14,800)

2 FIN SET



Smoke

Wayne Rich Twin Fin

110081305725 税込 ¥19,030 (税抜 ¥17,300)

70/30 Foil
HEIGHT: 5.49" / 139 mm
BASE: 5.17" / 131 mm
AREA: 20.15"² / 130 cm²

1 TRAILER FIN



Smoke

Wayne Rich Trailer

110081305726 税込 ¥7,920 (税抜 ¥7,200)

HEIGHT: 2.58" / 66 mm
BASE: 2.96" / 175 mm
AREA: 5.59"² / 36.06 cm²

2 FIN SET



Smoke

Wayne Rich Side Bites 3.4" / 4.0"

110081305727 税込 ¥13,860 (税抜 ¥12,600)

HEIGHT: 3.44" / 87 mm
BASE: 3.54" / 90 mm
AREA: 8.66"² / 55.87 cm²



TYLER WARREN (タイラー・ウォーレン)

独自のアプローチでアート、サーフ業界に衝撃を与え続ける南カリフォルニアを中心に活躍するサーファー。

14歳でシェイプをはじめ、18歳でアートショーを成功させた。日を追うごとにデザインへの情熱は増幅し、日々の暮らしの大半をサーフィンとシェイプ、アートに費やした。タイラーの独創的なデザインは、ラインを描く感覚的なテクニックに加え、曲線を見極める洗練された鋭い目から生まれている。



Red



Tyler Warren Pivot

9.75" 110081304400 税込 ¥19,580 (税抜 ¥17,800)



Smoke



Tyler Warren Flux

9.25" 11008130520214 税込 ¥19,580 (税抜 ¥17,800)
10.0" 11008130520215 税込 ¥20,680 (税抜 ¥18,800)

TROY ELMORE



Volan

Troy Elmore Flex (Volan)
10.0" 110081305714 税込 ¥23,980 (税抜 ¥21,800)



White*

Troy Elmore Pivot
10.0" 110081305715 税込 ¥20,130 (税抜 ¥18,300)



Solid Red*



White*



Solid Red*

Troy Elmore Egg
8.0" 110081305716 税込 ¥16,830 (税抜 ¥15,300)



RYAN LOVELACE (ライアン・ラブレス)

細かなチューニングを施し、古き良きデザインを現代へと融合させる。
ハンドシェイプに拘り本物を求める Ryan Lovelace は、アメリカをはじめ、オーストラリア、ヨーロッパ、日本など世界中の熱狂的なファンを魅了する。



White (Raw)* Volan



Lovelace V. Bowls Volan
7.75" 1100813052087 税込 ¥21,780 (税抜 ¥19,800)
8.5" 11008130520871 税込 ¥22,330 (税抜 ¥20,300)

Lovelace V. Bowls
7.75" 110081305202131 税込 ¥16,830 (税抜 ¥15,300)
8.5" 11008130520213 税込 ¥17,380 (税抜 ¥15,800)



(Keel)



Smoke (Raw)

(Piggyback Keel)



Kelp (Raw)*

HEIGHT: 5.187" / 132mm
BASE: 6.625" / 168mm
AREA: 24.71"² / 159.46 cm²

Lovelace Keel
110081300001 税込 ¥19,030 (税抜 ¥17,300)

HEIGHT: 5.125" / 130mm
BASE: 5.75" / 146mm
AREA: 21.96"² / 141.69 cm²

Lovelace Piggyback Keel
110081300002 税込 ¥19,030 (税抜 ¥17,300)



Kelp (Raw)*

(Front Fins)
HEIGHT: 4.50" / 114mm
BASE: 4.625" / 118mm
AREA: 14.88"² / 96.02 cm²

(Back Fins)
HEIGHT: 3.625" / 92mm
BASE: 3.75" / 94mm
AREA: 9.47"² / 61.12 cm²

Lovelace Piggyback Quad
11008130003 税込 ¥26,400 (税抜 ¥24,000)

ASYMMETRICAL FIN S

(REGULAR)



Kelp (Raw)*

(GOOFY)



Kelp (Raw)*

(Toe Side Fin)
HEIGHT: 5.125" / 130mm
BASE: 5.75" / 146mm
AREA: 21.96"² / 141.69 cm²

(Heel Side Fins)
HEIGHT: 4.50" / 114mm
BASE: 4.625" / 118mm
AREA: 9.47"² / 61.12 cm²

HEIGHT: 3.625" / 92mm
BASE: 3.75" / 94mm
AREA: 14.88"² / 96.02 cm²

Lovelace Asym
11008130005 税込 ¥19,800 (税抜 ¥18,000)

DANNY HESS

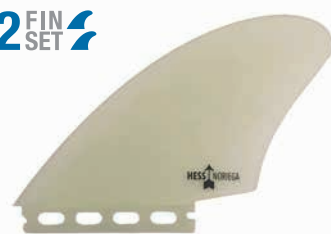

Clear



Smoke

HEIGHT: 5.05" / 128mm
BASE: 6.30" / 160mm
AREA: 24.56"² / 158.50 cm²

Danny Hess Noriega Twin
110081300006 税込 ¥19,030 (税抜 ¥17,300)



Clear



Smoke

(Front Fins)
HEIGHT: 5.00" / 127mm
BASE: 4.82" / 122mm
AREA: 17.53"² / 113.10 cm²

(Back Fins)
HEIGHT: 4.19" / 106mm
BASE: 3.69" / 94mm
AREA: 12.25"² / 79.00 cm²

Danny Hess Noriega Quad
1100813000060 税込 ¥26,400 (税抜 ¥24,000)

pavel

RICH PAVEL (リッチ・パベル)

Rich Pavel (リッチ・パベル) は、世界でもトップクラスのシェイパー・デザイナー。多くのサーフデザインにおいて突出したデザイン&シェイプを生み出し、フィッシュのリーダーとしても確かな選択眼を持つトップサーファー達や、世界中のリアルサーファー達を虜にしている。独自の世界観で多くのファンを持つ、カリフォルニアを代表するレジェンドシェイパー。



4 FIN SET



Smoke

(Front Fins)
HEIGHT: 4.60" / 117 mm
BASE: 4.57" / 116 mm
AREA: 15.74^{sq} / 101.54 cm²

(Back Fins)
HEIGHT: 3.90" / 99 mm
BASE: 3.67" / 93 mm
AREA: 10.50^{sq} / 67.74 cm²

Pavel Quad
110081305787 税込 ¥26,400
(税抜 ¥24,000)

4 FIN SET



Smoke

(Front Fins)
HEIGHT: 4.38" / 111 mm
BASE: 4.30" / 109 mm
AREA: 13.44^{sq} / 86.70 cm²

(Back Fins)
HEIGHT: 4.77" / 121 mm
BASE: 3.44" / 87 mm
AREA: 13.56^{sq} / 87.50 cm²

Pavel Speed Dialer Quad
11008130007 税込 ¥26,400
(税抜 ¥24,000)

4 FIN SET



Smoke

(Front Fins)
HEIGHT: 2.91" / 94 mm
BASE: 2.70" / 69 mm
AREA: 5.97^{sq} / 38.51 cm²

(Back Fins)
HEIGHT: 5.33" / 135 mm
BASE: 4.45" / 113 mm
AREA: 17.82^{sq} / 114.97 cm²

Pavel Twinzer FT/FC
110081305788 税込 ¥26,400
(税抜 ¥24,000)



Clear

Pavel Broad Range 7.87"
110081305786 税込 ¥16,830
(税抜 ¥15,300)

Pavel Broad Range 8.75"
110081305785 税込 ¥17,380
(税抜 ¥15,800)



Clear

Smoke

Pavel Power Glide 9.6"
11008130520505 税込 ¥20,130
(税抜 ¥18,300)



Clear

Smoke

Pavel Dyna Flow 9.8"
11008130520504 税込 ¥20,680
(税抜 ¥18,800)

Hobie



Hobie DP Hobie Log

Hobie DP Flex Volan
7.75" 110081305759 税込 ¥21,230 (税抜 ¥19,300)
8.25" 110081305760 税込 ¥22,330 (税抜 ¥20,300)
8.75" 110081305761 税込 ¥22,880 (税抜 ¥20,800)
9.25" 110081305762 税込 ¥23,430 (税抜 ¥21,300)

Hobie Log Flex Volan
9.75" 110081305757 税込 ¥23,430 (税抜 ¥21,300)
10.25" 110081305758 税込 ¥24,530 (税抜 ¥22,300)



Smoke

Hobie Classic
7.0" 110081305781 税込 ¥15,730 (税抜 ¥14,300)
8.0" 110081305782 税込 ¥16,830 (税抜 ¥15,300)
9.0" 110081305783 税込 ¥19,030 (税抜 ¥17,300)
10.0" 110081305778 税込 ¥20,130 (税抜 ¥18,300)



Smoke

Hobie Legacy
10.0" 110081305779 税込 ¥20,130 (税抜 ¥18,300)
10.5" 110081305780 税込 ¥20,630 (税抜 ¥18,800)

2 FIN SET



Red

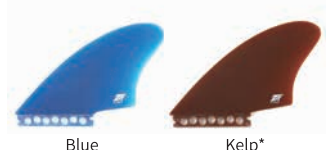

Blue Kelp*

HEIGHT: 5.25" / 133 mm
BASE: 7.25" / 185 mm
AREA: 26.16^{sq} / 168.77 cm²

Hobie Fish Keel
110081300003 税込 ¥19,030 (税抜 ¥17,300)

2 FIN SET



Smoke (Raw)*

HEIGHT: 4.97" / 126 mm
BASE: 5.34" / 136 mm
AREA: 20.28"² / 130.84 cm²

Ryan Burch Twin
110081305777 税込 ¥19,800 (税抜 ¥18,000)

ASYMMETRICAL FINS

(REGULAR)



Smoke (Raw)*

(GOOFY)



Smoke (Raw)*

(Toe Side Fin)
HEIGHT: 4.97" / 126 mm
BASE: 5.32" / 135 mm
AREA: 20.28"² / 130.84 cm²

(Heel Side Fins)
HEIGHT: 4.19" / 106 mm
BASE: 4.45" / 113 mm
AREA: 15.18"² / 97.93 cm²

HEIGHT: 3.54" / 90 mm
BASE: 3.69" / 94 mm
AREA: 10.25"² / 66.12 cm²

Ryan Burch Asym

(GOOFY) 110081305775 税込 ¥20,680
(REGULAR) 110081305776 (税抜 ¥18,800)



4 FIN SET



Smoke

(Front)
HEIGHT: 4.53" / 115 mm
BASE: 4.53" / 115 mm
AREA: 14.92"² / 96.26 cm²

(Rear)
HEIGHT: 3.66" / 93 mm
BASE: 3.66" / 93 mm
AREA: 10.01"² / 64.58 cm²

John Simon Quad Type I
110081305728 税込 ¥26,400 (税抜 ¥24,000)

4 FIN SET



Smoke

(Front)
HEIGHT: 4.57" / 116 mm
BASE: 4.05" / 103 mm
AREA: 14.69"² / 94.77 cm²

(Rear)
HEIGHT: 3.86" / 98 mm
BASE: 3.36" / 86 mm
AREA: 10.39"² / 67.03 cm²

John Simon Quad Type II
110081305729 税込 ¥26,400 (税抜 ¥24,000)

2 FIN SET



Smoke (Hexcore)

Red (Hexcore) Clear (Hexcore) Blue (Hexcore)

HEIGHT: 5.37" / 136 mm
BASE: 5.25" / 133 mm
AREA: 19.57"² / 126.26 cm²

Stussy Roots Twin
110081300042 税込 ¥19,030 (税抜 ¥17,300)

1 TRAILER FIN



Blue (Hexcore)

Smoke (Hexcore) Red (Hexcore) Clear (Hexcore)

HEIGHT: 3.12" / 80 mm
BASE: 3.37" / 87 mm
AREA: 7.81"² / 50.41 cm²

Stussy Hitch Hiker
110081300041 税込 ¥7,920 (税抜 ¥7,200)

TRUE AMES

2 FIN SET



Red

HEIGHT: 5.55" / 140 mm
BASE: 5.12" / 130 mm
AREA: 21.67"² / 140.38 cm²

TA Twin
110081300005 税込 ¥19,030 (税抜 ¥17,300)

2+1 FIN SET



Raw

CI Mid: 2+1 Combo (Side 3.6")
1100813052083 税込 ¥29,040 (税抜 ¥26,400)

CI Mid: 2+1 Combo (Side 4.0")
11008130520830 税込 ¥29,040 (税抜 ¥26,400)



LONGBOARD SIDE BITE

2 FIN SET



Smoke (Hexcore)

HEIGHT: 3.25" / 84 mm
BASE: 3.38" / 85.85 mm
AREA: 8.38"² / 54.06 cm²



Blue (Hexcore)

HEIGHT: 3.70" / 93 mm
BASE: 3.63" / 92.20 mm
AREA: 10.25"² / 66.12 cm²



Clear (Hexcore)

HEIGHT: 4.0" / 102 mm
BASE: 3.9" / 99 mm
AREA: 11.73"² / 75.67 cm²



TA Side Bite - 3.25
3.25" 11008130520302 税込 ¥13,860 (税抜 ¥12,600)

TA Side Bite - 3.7
3.7" 11008130520300 税込 ¥13,860 (税抜 ¥12,600)

TA Side Bite - 4.0
4.0" 11008130520301 税込 ¥13,860 (税抜 ¥12,600)



Photo by Alan van Gysen

植田 義則 (うえだ・よしのり) Y.U

1954年生まれ。サーファー、サーフボードシェイパー。「YU Surfboards」代表。

ジェリー・ロベス氏に師事しシェイブを学ぶ。

ライトニングボルト全盛期の国内生産に従事し、1981年に自身のサーフボードブランド「YU Surfboards」を立ち上げる。

手掛けるボードデザインはショートボードのみにとどまらずミッドレングス、ロング、ガン、SUP、WINDサーフィンボードなど多岐にわたる。

経験に裏付けられた確かなボードデザインは国内外の名だたるトップサーファーから支持され続け、多くのクラフトマン、サーファーから注目を集める。

植田 梨生 (うえだ・りお) R.U

父 (Y.U) からシェイピング技術とスタイルを学ぶ。

引き継がれた伝統と自らの経験を融合させ独創的なシェイプデザインを提案する。



Clear



YU 70's Model

7.25" **110081305610** 税込¥16,280 (税抜¥14,800)
7.75" **110081305611** 税込¥16,830 (税抜¥15,300)



Clear



YU Freedom

8.25" **110081305606** 税込¥17,380 (税抜¥15,800)
9.0" **110081305607** 税込¥19,030 (税抜¥17,300)
9.75" **110081305608** 税込¥19,580 (税抜¥17,800)
10.5" **110081305609** 税込¥20,680 (税抜¥18,800)



Black (Gloss)*

YU Spring Arch

7.0" **119561300004** 税込¥15,730 (税抜¥14,300)
7.5" **119561300005** 税込¥16,280 (税抜¥14,800)
8.0" **119561300006** 税込¥16,830 (税抜¥15,300)
8.5" **119561300007** 税込¥17,380 (税抜¥15,800)
9.0" **119561300008** 税込¥19,030 (税抜¥17,300)
9.25" **119561300009** 税込¥19,580 (税抜¥17,800)



Black (Gloss)*

YU Nose Grip

9.75" **119561300001** 税込¥19,580 (税抜¥17,800)
10.0" **119561300002** 税込¥20,130 (税抜¥18,300)



Black (Gloss)*

YU Trim Slice

9.75" **119561300011** 税込¥19,580 (税抜¥17,800)
10.25" **119561300012** 税込¥20,130 (税抜¥18,300)



吉川 拓哉 (よしかわ・たくや) Tappy

サーフボードビルダー、スノーボードビルダー 吉川 TAPPY 拓哉。

精緻な作業に支えられたクラフツマンシップ、アートや音楽から受けたインスピレーション、経験に裏打ちされたオリジナリティが凝縮した TAPPY のサーフボードは、かつてデーモン・ピーターソン、ハリソン・ローチなどトップロングボーダーが評価したことで世界に知られることとなった。近年は、Deus ex Machina や、フランス発の Shaper' s Club にゲストシェイパーとして招かれるなど、国内外で評価が高い。

サーフィンをはじめたのは10歳を過ぎた頃。ハワイ・ノースショアに通うなか、現地のシェイパーにインスピレーションを受け、高校をドロップアウトしサーフボードづくりの道へ。シングルフィンからツインフィン、そしてスラスターへと目まぐるしく進化するサーフボードデザインの変遷をリアルタイムで経験するが、次第に商業化していくサーフィンに嫌気が差すと、サーフィンの世界を後にする。10代後半にアートスクールへ進学すると、モダンアートに傾倒し、作品を製作する日々を送る。同時に、20代はバックカントリースノーボードに没頭、日本国内から、アメリカ、ニュージーランドなど海外へも遠征。

30歳を迎える頃、再びサーフボードビルディングをスタート。以来25年以上サーフボードを作り続ける。

1 TRAILER FIN



Clear



Tappy Trailer

11008130530022 税込 ¥7,920
(税抜 ¥7,200)

2 FIN SET

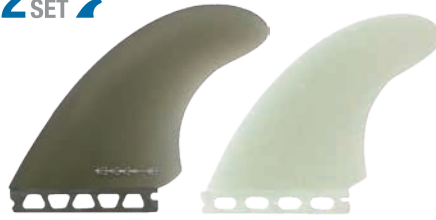

Twin Smoke

Twin Small Clear



HEIGHT: 5.60" / 142mm
BASE: 5.25" / 134mm

Tappy Twin

1100813053002 税込 ¥19,030 (税抜 ¥17,300)

HEIGHT: 5.35" / 136mm
BASE: 4.87" / 124mm

Tappy Twin Small

11008130530021 税込 ¥19,030 (税抜 ¥17,300)

4 FIN SET



Smoke



(Front Fins)

HEIGHT: 4.80" / 122 mm
BASE: 4.60" / 117 mm

(Back Fins)

HEIGHT: 3.77" / 96 mm
BASE: 3.74" / 95 mm

Tappy Quad

1100813053003 税込 ¥26,400 (税抜 ¥24,000)



Volan

Tappy Volan

9.75" 11008130530031 税込 ¥23,430
(税抜 ¥21,300)
10.0" 11008130530032 税込 ¥23,980
(税抜 ¥21,800)



Volan

Tappy Transistor Volan

9.5" 11008130530033 税込 ¥23,430
(税抜 ¥21,300)
10.0" 11008130530034 税込 ¥23,980
(税抜 ¥21,800)



Smoke



Tappy MOD

8.0" 110081305784 税込 ¥17,380
(税抜 ¥15,800)
8.5" 11008130530035 税込 ¥17,820
(税抜 ¥16,200)

LONGBOARD FINs

ロングボード・フィン

※モデルによって、掲載されているカラー以外にも展開カラーがございます。
詳しくは各営業担当にお問い合わせください。



クラフトマンの熟練した技術により製造されている極めてレアな逸品。BOX FIN と言えば FU FIN と言われるほどの代表的なブランド。現在のロングボードのほぼ全てに使用されている FIN BOX は FU 社が保有していたパテント商品であり、パテントが切れた現在でも類似品の FIN BOX があるにも関わらず FU 社の FIN BOX はサーフボードビルダーやライダーから絶大な支持を受けている。もちろん FU 社で製造されるフィンもクオリティ重視のスタイルを守り続け、クラフトマンのハンドメイドから生まれる美しいフォイルと絶妙なカラーにファンも多い。

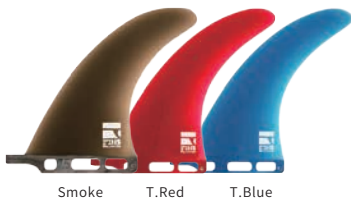

Dale Dobson Fin Designs

- 6.0" 110101300101 税込¥14,630 (税抜¥13,300)
- 6.5" 110101300103 税込¥15,180 (税抜¥13,800)
- 7.0" 110101300105 税込¥15,730 (税抜¥14,300)
- 7.5" 110101300107 税込¥16,280 (税抜¥14,800)
- 8.0" 110101300109 税込¥16,830 (税抜¥15,300)
- 8.5" 110101300111 税込¥17,380 (税抜¥15,800)
- 9.0" 110101300113 税込¥19,030 (税抜¥17,300)
- 9.5" 110101300115 税込¥19,580 (税抜¥17,800)



Abstract Dale Dobson

- 6.0" 110101300102 税込¥16,280 (税抜¥14,800)
- 6.5" 110101300104 税込¥16,830 (税抜¥15,300)
- 7.0" 110101300106 税込¥17,380 (税抜¥15,800)
- 7.5" 110101300108 税込¥17,930 (税抜¥16,300)
- 8.0" 110101300110 税込¥18,480 (税抜¥16,800)
- 8.5" 110101300112 税込¥19,030 (税抜¥17,300)
- 9.0" 110101300114 税込¥20,680 (税抜¥18,800)
- 9.5" 110101300116 税込¥21,230 (税抜¥19,300)



Alpha Flex CNC

- 7.0" 110101300130 税込¥15,730 (税抜¥14,300)
- 7.5" 110101300132 税込¥16,280 (税抜¥14,800)
- 8.0" 110101300134 税込¥16,830 (税抜¥15,300)
- 8.5" 110101300136 税込¥17,600 (税抜¥16,000)
- 9.0" 110101300138 税込¥19,030 (税抜¥17,300)
- 9.5" 110101300140 税込¥19,360 (税抜¥17,600)
- 9.75" 110101300142 税込¥19,580 (税抜¥17,800)

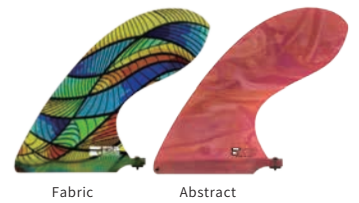

Fabric Malibu Classic

- 9.5" 110101300186 税込¥23,100 (税抜¥21,000)
- 9.5" 110101300184 税込¥21,230 (税抜¥19,300)

※FU FIN ではクラフトマンの感性により、多彩な色でアブストラクト柄を展開しています。
製作上の都合によりオーダーはカラーアソートとなります。



futures.

futures.は常に革新的なコンセプトのもとプロダクトを開発しています。優れたライダー達によるフィードバックと幾多に及ぶテストによって生まれたフィンデザインには数え切れないほどの創造的なアイデアが詰め込まれている。最新鋭のテクノロジーを駆使し、洗練された豊富なフォイルデザイン。革新的かつ独創的なマテリアル。

※SIDE BITE、2+1の単品販売はしておりません。



TECH FLEX 2+1 6.88" (3FIN)

CENTER H:175mm, B:146mm, A:1800mm²
SIDE H:111mm, B:107mm, A:9174mm²
Material: TECHFLEX
11007133GF0063 税込¥28,600 (税抜¥26,000)
カラー: BLUE/GREEN
ミッドレンジス、ロングボード、SUPでのハイパフォーマンスサーフィン向けに設計されたXLサイズの2+1セットです。あらゆる2+1ボードにさらなるパフォーマンスをもたらします。



ALPHA 2+1 6inch (3FIN)

CENTER H:153mm, B:117mm, A:12923mm²
SIDE H:91mm, B:99mm, A:6948mm²
Material: ALPHA
11007133HS001 税込¥13,750 (税抜¥12,500)
PERFORMANCE 6.0シングルセンターフィンとSB1サイドバイトが組み合わされています。
6inchのシングルフィンとして使用したり、スラスタ感覚を楽しめる2+1にするなど、幅広い用途で使用可能。



ALPHA 2+1 7inch (3FIN)

CENTER H:178mm, B:122mm, A:16452mm²
SIDE H:91mm, B:99mm, A:6948mm²
Material: ALPHA
11007133HS002 税込¥14,300 (税抜¥13,000)
PERFORMANCE 7.0シングルセンターフィンとSB1サイドバイトが組み合わされています。
7inchのシングルフィンとして使用したり、スラスタ感覚を楽しめる2+1にするなど、幅広い用途で使用可能。



MID 2+1 (3FIN)

SIDE H:126mm, B:110mm, A:10606mm²
CENTER H:121mm, B:135mm, A:11959mm²
Material: FIBERGLASS
11007133HS001 税込¥15,180 (税抜¥13,800)
ミッドレンジス、ロングボード、SUPでのハイパフォーマンスサーフィン向けに設計されたXLサイズの2+1セットです。あらゆる2+1ボードにさらなるパフォーマンスをもたらします。



FIBER GLASS SIDE BITE SB1 (2FIN)

H:91mm, B:99mm, A:6948mm²
Material: FIBERGLASS
11007131FGSBS134 税込¥15,180 (税抜¥13,800)
カラー: BLACK
ファイバーグラス素材のオーソドックスなテンプレートのサイドフィン。適度なルース性とドライブ性を両立している。

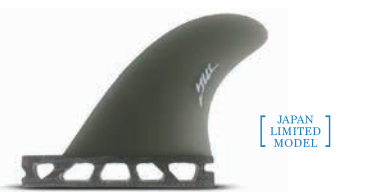

FIBER GLASS SIDE BITE FYU (2FIN)

H:88.5mm, B:91mm
Material: FIBERGLASS
11007131FGSBSYU 税込¥12,980 (税抜¥11,800)
カラー: SMOKE
YUデザインのロングボードサイドフィン。安定したターンフィリングと優れたコントロール性を兼ね備えたモデル。

[JAPAN LIMITED MODEL]

LONGBOARD FINS

ロングボード・フィン

※モデルによって、掲載されているカラー以外にも展開カラーがございます。詳しくは各営業担当にお問い合わせください。

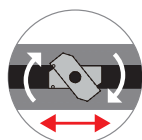

MAGIC SCREW

110131300093 税込 ¥880 (税抜 ¥800)

プレートの位置を横溝の深さに合わせ、ネジを締めるとプレートが右側に回り、フィンを簡単に素早く固定する事ができます。また、緩めると小さな突起がストッパーになり、プレートが真っ直ぐになる為、フィンを水中で簡単に移動させる事が出来ます。



POWER LOCK SYSTEM

110131300077 税込 ¥3,960 (税抜 ¥3,600)

工具等を一切使用せず、シングルフィンを固定できる簡単便利アイテムです。アルミとステンレスで製造していますので軽くて、錆にも強く耐久性に優れています。(日本製)

カラー：シルバー、ブルー、ブラック



QUICK SNAP SYSTEM II

1101313000941 税込 ¥3,080 (税抜 ¥2,800)

スプリング付きのフィンボルト。海の中でもワンタッチでフィンの移動ができます。本体をフィンにセットした後も取り外しが可能です。※六角レンチ(1.5mm)が付属します。



THE SCREW

110131300079 税込 ¥770 (税抜 ¥700)

工具を使わずに、簡単に指で取り外しができるタイプ。



THE SCREW PLUS+

110131300080A 税込 ¥990 (税抜 ¥900)

The SCREW に SKEG SAVER(プラスチックプレート)をプラスしたタイプ。

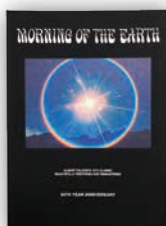

BOOK

Morning of the Earth 50th Anniversary Book

110341300396

税込 ¥14,080 (税抜 ¥12,800)



DVD

Morning of the Earth 50th Anniversary Digipak

110341300395

税込 ¥4,180 (税抜 ¥3,800)



DVD

Spoons A Santa Barbara Story

110341300391

税込 ¥3,960 (税抜 ¥3,600)

DREAM CREAM

このプレミアムトップコートは、経験豊富なサーファーに向けて、
極めて粘着性の高い、究極のグリップを実現します。



DREAM CREAM GOLD

11021300039 (GOLD)

極寒～16℃までの低い水温でのトップコートとして最適。

このワックスは DREAM CREAM シリーズのなかで最もソフトで高い粘度を誇ります。このワックスは大量に塗らず、少しずつ塗ることをお奨めいたします。また、その粘度ゆえに汚れが付着しやすいので、慎重にお取り扱いください。



DREAM CREAM SILVER

11021300039 (SILVER)

7℃～22℃までの水温でのトップコートとして最適。

このワックスは DREAM CREAM GOLD の次にソフトさと高い粘度を誇ります。このワックスは大量に塗らず、少しずつ塗ることをお奨めいたします。SILVER も、その粘度ゆえに汚れが付着しやすいので、慎重にお取り扱いください。



DREAM CREAM BRONZE

11021300039 (BRONZE)

13℃～29℃までの温かい水温でのトップコートとして最適。

このワックスは DREAM CREAM SILVER の次にソフトさと高い粘度を誇ります。

85g/税込¥660 (税抜¥600)

1set:30個

SEXWAX がお届けする QUICK HUMPS のパッケージは リサイクル可能な素材となっております。

環境にやさしいパッケージは、リサイクル素材を 30%から 50%の割合で含有する完全にリサイクル可能な繊維を使用して製造され、VOC (揮発性有機化合物) の含有量が少ないことが表意されています。環境に配慮した植物油ベースのインクを使用しています。



従来の適応水温より、高温での使用が可能となった QUICK HUMPS

QUICK HUMPS を単体で使用する際の適応水温が変更となりました。
各ラベル別に適した水温を記載しておりますので、こちらをご参照ください。



1X 11021300040
YELLOW LABEL
X-COLD to COLD
水温：14℃以下
硬さ：☆☆☆☆☆



2X 11021300041
PURPLE LABEL
COLD to COOL
水温：9℃～20℃
硬さ：☆☆☆☆☆



3X 11021300042
GREEN LABEL
COOL to MIDWARM
水温：14～23℃
硬さ：☆☆☆☆☆



4X 11021300043
ORANGE LABEL
MID COOL to WARM
水温：18～26℃
硬さ：☆☆☆☆☆



5X 11021300044
RED LABEL
WARM to MID TROPIC
水温：21～29℃
硬さ：☆☆☆☆☆



6X 11021300045
BLUE LABEL
TROPIC
水温：26℃以上
硬さ：☆☆☆☆☆

85g/税込¥550 (税抜¥500)

1set:100個(1BOX)

CLASSIC TYPE

セックス・ワックスのクラシックタイプはサーファーとしての体験を思い起こさせる香りにファンが多い。とにかく溶けにくく長時間グリップ力が続きます。

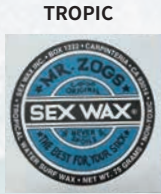

110121300046



110121300047

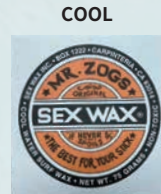

110121300048



110121300049



Coconuts ココナツ
75g/価格¥550 (税抜¥500)
1set:100個(1BOX)

SEXWAX ACCESSORIES

Stickers

SEXWAXジャンキー必見のステッカー!!愛車やサーフボードにどうぞ



Circle Stickers
(2.5cm/7.5cm)
1101213000351 2.5cm
110121300035 7.5cm
カラー:アソート
価格/2.5cm 税込¥198 (税抜¥180)
/7.5cm 税込¥440 (税抜¥400)
1set:10枚



New Circle Stickers
(5cm/9cm)
110121300037 5cm
110121300038 9cm
カラー:アソート
価格/5cm 税込¥198 (税抜¥180)
/9cm 税込¥440 (税抜¥400)
1set:10枚



On Board Stickers
(6cm)
110121300036
カラー:アソート
税込¥440 (税抜¥400)
1set:10枚

Air Freshener

アメリカで話題沸騰中のエアフレッシュナー。海に行きたくなる4種類のフレーバーにて展開。
※車の内装、ダッシュボード、プラスチック部分には直接触れないようにご使用ください。



Coconut
1101213000341
税込¥660 (税抜¥600)
1set:10個



Strawberry
1101213000342
税込¥660 (税抜¥600)
1set:10個



Pineapple
1101213000343
税込¥660 (税抜¥600)
1set:10個



Grape
1101213000344
税込¥660 (税抜¥600)
1set:10個



人気COCONUTSがBIG SIZEになりました。プレゼントとしても最適です。
※車の内装、ダッシュボード、プラスチック部分には直接触れないようにご使用ください。

Coconut
1101213000346
税込¥1,650 (税抜¥1,500)
1set:5個

Sex Wax Beach Towel



Beach Towel
(96cm×180cm)
110121300026
超ビッグサイズのビーチタオルでコットン100%なので吸水性が抜群。
税込¥9,900 (税抜¥9,000)
カラー:BLUE, BLACK



Candles ※約30時間使用可能。
110121300032
あなたのお部屋を心地よい香りで包み込んでくれます。
Coconut, Grape, Strawberryの3種類の香り。
価格¥1,980 (税抜¥1,800)



Key Rings
(4cm)
110121300031
レトロテイストなデザイン&カラーリングが最高。
税込¥990 (税抜¥900)
1set:5個



Wax Comb
110121300033
カラー:WHITE, BLACK, PINK, YELLOW, BLUE
税込¥440 (税抜¥400)
1set:10個

※在庫、納期などは営業マンにお問い合わせください。

Mens Regular Short Sleeve Tees

SEXWAXロゴの入ったとってもポピュラーなレギュラーTシャツ。
 SIZE:S, M, L, XL 税込¥4,950 (税抜¥4,500)



Greenie
11012130002146
WHITE



Rainbow
11012130002147
WHITE



Neon
11012130002148
ASH・CHARCOAL



Fluoro
11012130002143
BLACK



Two Tone
11012130002144
WHITE



Die Cut
11012130002145
WHITE



Cosmic
11012130002142
BLACK



Plain Star
110121300010
CREAM・CHARCOAL



Sunrise
1101213000209
NAVY



Quick Humps
110121300019
WHITE WITH BLUE PRINT



Camo
1101213000213
BLACK



Pinstripe
110121300016
ROYAL BLUE・WHITE・BLACK



Hawaii
11012130002141
BLACK



Hawaiian Dreams
110121300020
HEATHER INDIGO



Van Zog
1101213000203
NAVY



Fade
110121300013 BLACK
1101213000131 WHITE
1101213000132 GRAPHITE HEATHER

Mens Regular Short Sleeve Tees/ Comfort Colors

SEXWAX Tシャツの中でも人気の高い Comfort Color シリーズ。
美しい色合いに型崩れしづらい6.1オンスの生地を使用。
SIZE:S, M, L, XL 税込¥6,930 (税抜¥6,300)



Fade on Comfort Color Tee
11012130002071
DENIM



Pinstripe on Comfort Color Tee
1101213000207
LAGOON BLUE

Hooded

SEXWAXロゴのZIP UP HOODED。
SIZE:S, M, L, XL 税込¥16,500 (税抜¥15,000)



Fade
1101213000242
GREY

SEXWAXロゴの入ったPULLOVER HOODED。
SIZE:S, M, L, XL 税込¥15,400 (税抜¥14,000)



EMB Pinstripe
1101213000241
BLACK

Mens Tanks

SIZE:S, M, L, XL 税込¥5,500 (税抜¥5,000) ★印のみ税込¥6,930 (税抜¥6,300)



Quick Humps
1101213000091
WHITE WITH
BLUE LOGO PRINT



Fade
1101213000093
BLACK



Fluoro
1101213000094
BLACK



Pinstripe
1101213000090
★LAGOON BLUE

Mens Long Sleeve Tee's

SEXWAXロゴの入ったとってもポピュラーなロンT。
SIZE:S, M, L, XL 税込¥6,600 (税抜¥6,000)



Fluoro
Long Sleeve
1101213000232
BLACK



Pinstripe
Long Sleeve
110121300022
NAVY



Fade
Long Sleeve
1101213000231
WHITE



Star
Long Sleeve
110121300023
RED

Head Wear



BLACK

Dad
1101213000301
税込¥4,620 (税抜¥4,200)
SIZE:ONE SIZE



BLACK & WHITE

Trucker
110121300030
税込¥4,950 (税抜¥4,500)
SIZE:S/M, L/XL



NAVY

GRAY

BLACK

Flexfit
210 Classic
110121300027
税込¥6,600 (税抜¥6,000)
SIZE:S/M, L/XL



QUANTUM CHEST ZIP FULL SUIT

Apex Fit pattern の驚異的なフィットと機能を備えています。ボディ上部全てに DK_Prene_S を配置、DK_Thermo/FLX lining を内側と外側に使用することで、パドリングと柔軟性のキーとなるエリアであるアーム、ショルダー、バックに Mission model と同様のフルストレッチを備えた破格の価格のパフォーマンスウェットスーツとなります。 ※裏地はジャージ素材となります。

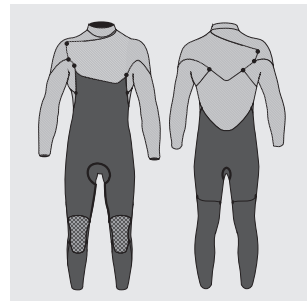

CHEST ZIP FULL SUIT 5/4/3mm

11056220002

税込¥47,080 (税抜¥42,800)

S, M, L, XLS

80% Neoprene, 15% Nylon, 5% Polyester



QUANTUM BACK ZIP FULL SUIT

Apex Fit pattern の驚異的なフィットと機能を備えています。ボディ上部全てに DK_Prene_S を配置、DK_Thermo/FLX lining を内側と外側に使用することで、パドリングと柔軟性のキーとなるエリアであるアーム、ショルダー、バックに Mission model と同様のフルストレッチを備えた破格の価格のパフォーマンスウェットスーツとなります。 ※裏地はジャージ素材となります。



BACK ZIP FULL SUIT 5/4/3mm

11056220000

税込¥39,380 (税抜¥35,800)

BACK ZIP FULL SUIT 3/2mm

11056220001

税込¥32,780 (税抜¥29,800)

S, M, L, XLS

80% Neoprene, 15% Nylon, 5% Polyester



KIDS QUANTUM BACK ZIP FULL SUIT

Apex Fit pattern の驚異的なフィットと機能を備えています。ボディ上部全てに DK_Prene_S を配置、DK_Thermo/FLX lining を内側と外側に使用することで、パドリングと柔軟性のキーとなるエリアであるアーム、ショルダー、バックに Mission model と同様のフルストレッチを備えた破格の価格のパフォーマンスウェットスーツとなります。 ※裏地はジャージ素材となります。

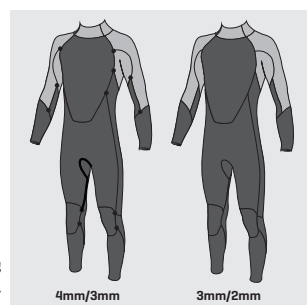

BACK ZIP FULL SUIT 4/3mm

11056220003

税込¥25,080 (税抜¥22,800)

BACK ZIP FULL SUIT 2/2mm

11056220004

税込¥15,180 (税抜¥13,800)

※2/2mmモデルは、フラットロック縫製です。糸が生地を貫通していますので、防水性は低くなります。

6, 8, 10, 12, 14, 16

80% Neoprene, 15% Nylon, 5% Polyester



MISSION CHEST ZIP FULL SUIT

パフォーマンス、暖かさ、耐久性のバランスに優れたモデルです。ボディ中央部には DK_Hexo_Therm(起毛素材) を使うことで保温性にも優れています。接合部分は二重接着と 3D ステッチで縫製され、全ての縫い目の内側にネオプレンテープを貼ることで完全密封しています。現実的にはこれが最高のシーム構造となり、必要であれば修理も可能です。

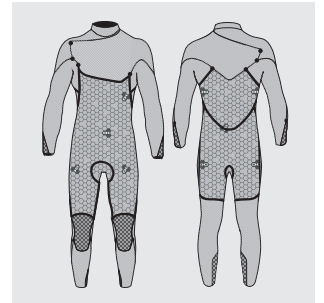

CHEST ZIP FULL SUIT 3/2mm

110562100026

税込¥52,580 (税抜¥47,800)

XS, S, M, LS, L

80% Neoprene, 15% Nylon, 5% Polyester

FEATURES:



CHEST ZIP

海水の流入を最小限に抑え、耐久性・運動性能・着脱性に優れたチェストジップを標準採用。Quantumシリーズでは、より着脱が容易で耐久性に優れたバックジップモデルも展開しています。



DK HEXO THERM

コールドウォーターで極限のパフォーマンスを求めるサーファーに向けて開発された、柔軟性と保温性、速乾性に優れた起毛素材です。

※Mission モデルのみ

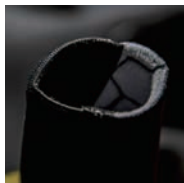

COMPRESSION CUT SEALS

袖口と裾口のエッジ部分は、全周にわたってほつれ防止加工と補強が施され、高い耐久性があります。また、ストレッチ量が制限されることにより、手首や足首に密着して水の浸入を最小限に抑えます。



TAPED AND CRITICALLY TAPED SEAMS

縫い目の内側にはネオプレンテープを貼ることで補強しています。全ての縫い目にテープを貼ることでウェットスーツを完全密封して防水性と耐久性を高めています。

※Mission モデルのみ

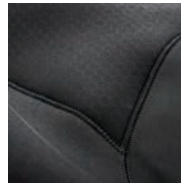

3D STITCH

耐久性と運動性能に優れ、ネオプレンを貫通させない縫製(ブラインドステッチ)により、水の浸入を防ぎます。

5mmウェットスーツは糸の量が2倍になっていることで更に強度があります。

※KIDS Quantumの3/2mmモデルは除きます。

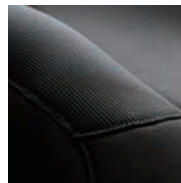

RESIST PANELS

摩耗が激しい、または生地が傷みやすいエリアには、より丈夫な生地を使用することで、ウェットスーツの耐久性を高めています。

SIZE GUIDE:

MENS	HEIGHT	CHEST	WAIST	WEIGHT
XS	167 - 172 cm	86 - 91 cm	66 - 68 cm	56 - 63 kg
S	170 - 175 cm	91 - 96 cm	68 - 74 cm	60 - 70 kg
M	175 - 180 cm	96 - 101 cm	75 - 81 cm	68 - 77 kg
LS	175 - 180 cm	101 - 106 cm	81 - 86 cm	77 - 86 kg
L	180 - 185 cm	101 - 106 cm	81 - 86 cm	77 - 86 kg
XLS	180 - 185 cm	106 - 112 cm	86 - 91 cm	86 - 95 kg

KIDS	HEIGHT	CHEST	WAIST	WEIGHT
6	122 - 130 cm	60 - 66 cm	53 - 58 cm	20 - 26 kg
8	130 - 137 cm	66 - 71 cm	58 - 63.5 cm	26 - 32 kg
10	137 - 144 cm	71 - 76 cm	61 - 66 cm	32 - 38 kg
12	144 - 152 cm	76 - 81 cm	63.5 - 68.5 cm	38 - 45 kg
14	152 - 160 cm	78 - 84 cm	66 - 71 cm	45 - 52 kg
16	160 - 167 cm	84 - 89 cm	68.5 - 73 cm	52 - 60 kg

常識を覆す、成型する新時代へ。

自分の足に合わせてフィッティングできる「熱成型ブーツ」スノーボードの世界では一般的だった「熱成型」をサーフブーツに取り入れた!

100% 防水シームにより防水性も抜群。

つま先内側が中割れタイプの「CUSTOM」と履き口に水の侵入を抑えるパーツとベルトが付いた「CUSTOM PRO」、今季からはウェットスーツとのフィット感をアップする NON SLIP TAPE を施した「CUSTOM NEO」、暖かさを大幅にアップさせる「HEAT BOOSTER NEO SOCKS」も発売され種類も豊富に!



SOLITE 3MM CUSTOM PRO

SOLITE ブーツの進化が止まらない!

進化したカスタムフォーミュラ「サーモフォーム」。

素材自体により多くの空気を留めることで、従来品と比べ約 20% 柔らかくする事に成功。

暖かさとフィット感をアップさせ冷たい水温でも柔らかさを保つ事を可能にした。

ソール部分は、よりフレキシブルな素材を使用する事でグリップ力もアップ、CUSTOM PRO シリーズのストラップ部分も伸縮性を持たせる事で耐久性が改良され、マジックテープ部分も、より強い物に変更となった。

※アスカークゴム硬度計 C 型で計測。硬度計は 37 度から 30 度に、およそ 7 度柔らかくなった。

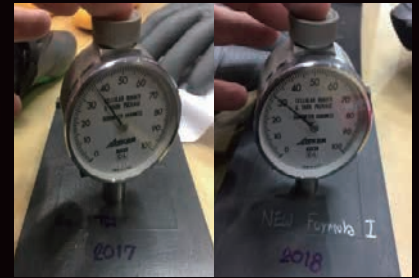

ご使用方法

STEP 1



沸騰したお湯を用意します

やかんなどを利用して、沸騰したお湯を用意します。

⚠️ 注意

真水以外は使用しないでください。

STEP 2



ブーツの履き口を折り返します

ブーツの履き口を折り返し、台所のシンクなど熱湯がこぼれても安全な場所に置いておきます。

⚠️ 警告

沸騰したお湯を使用しますので、必ず周囲に人や小さいお子様、ペット等がないことを確認してください。

STEP 3



ブーツに熱湯をそそぎます

沸騰したお湯を、足首のネオプレン部分と下部のソール部分のつなぎ目まで(くるぶし辺りまで)注ぎ、5分間放置します。

⚠️ 注意

沸騰したお湯を使用しますので、火傷に注意してください。

STEP 4



5分経過後にお湯を捨てます

5分経過後に、ブーツ内部のお湯を全て捨てます。

⚠️ 注意

ブーツ内部のお湯を捨てる際は、火傷に注意してください。

STEP 5



すばやく真水でゆすぎます

お湯を全て捨てましたら、すばやく真水でゆすいでブーツ内部を冷却します。

⚠️ 警告

必ず、ブーツ内部が手で触っても問題ない温度(約43度以下)に下がった事を確認してください。冷めていない状態で足を入れますと火傷する恐れがございます。

STEP 6



ブーツを履いて5分待ちます

ブーツを履いて椅子に座り、5分経過すればフィッティングは完了です。

※ソックスが付属するモデルはソックスを着用し、ストラップを締めてから成形作業を行ってください。

※フィット感に違和感があるようでしたら、初めからやり直してください。何度でも成形が可能です。

ご使用上の注意

- サーフィン以外の用途で使用しないでください。
- 必ず、自分の足にあったサイズのブーツを使用してください。不適切なサイズのブーツは、事故やケガに繋がる恐れがございます。
- ブーツの脱着がしにくい場合は、ウェットスーツ用の潤滑スプレー等を使ってください。無理な脱着は本体の破損に繋がります。
- ブーツを着用して歩くときは足をひきずらず、地面が滑りやすい場合は注意して歩行してください。
- 使用前には本体各部の損傷を点検してください。また、使用中に異常を感じた場合は、直ちに使用を中止してください。
- オープン、電子レンジ、ドライヤーなど、熱湯以外を使用した加熱は行わないでください。
- 本商品は作業工程において沸騰したお湯を使用します。作業工程上でおきた商品破損、火傷、怪我等に関しましては、メーカー及び輸入元と販売店は、一切の責任を負いかねますので、予めご了承ください。(作業は、全て自己責任のもとで行ってください)

動画

●SOLITE プロモーションムービー。



●吉川共久プロによる使用説明動画。



3MM/5MM CUSTOM 2.0



SIZE: 23, 24, 25, 26, 27, 28cm

3mm / 110381700461 税込 ¥ 16,280 (税抜 ¥ 14,800)

5mm / 110381700462 税込 ¥ 17,380 (税抜 ¥ 15,800)

■カラー：BLACK / GUM, BLACK / GREEN (3mmのみ), BLACK / ORANGE (5mmのみ)

- ネオプレン素材
- 裏地は毛足の短い起毛素材
- 100% 防水シーム
- ウェットスーツのズレを防ぐ為の NON SLIP TAPE 仕様
- ソックス付属 (脱着を楽にします)
- 何度でも熱成型可能なサーモフォーム (つま先内側は先割れ仕様)

付属ソックス

3MM/5MM CUSTOM PRO 2.0



SIZE: 23, 24, 25, 26, 27, 28cm

3mm / 110381700463 税込 ¥ 20,240 (税抜 ¥ 18,400)

5mm / 110381700464 税込 ¥ 21,120 (税抜 ¥ 19,200)

■カラー：BLACK / GUM, BLACK / GREEN (3mmのみ), BLACK / ORANGE (5mmのみ)

- ネオプレン素材
- 裏地は毛足の短い起毛素材
- 100% 防水シーム
- ウェットスーツのズレを防ぐ為の NON SLIP TAPE 仕様
- ソックス付属 (脱着を楽にします)
- 何度でも熱成型可能なサーモフォーム (つま先内側は先割れ仕様)

付属ソックス

GAUNTLET 2:2/3:2



2mm/2mm (BLACK/BLUE) 110381700465 税込 ¥ 16,280 (税抜 ¥ 14,800)

3mm/2mm (BLACK/GREEN) 110381700466 税込 ¥ 17,380 (税抜 ¥ 15,800)

外側の縫い目は全て防水コーティングが施されており、内側も、指の間などの負荷がかかる部分をテーピングで補強された非常に耐久性・防水性に優れたサーフグローブです。3mm/2mm モデルは裏地に体の熱を反射するメタル層を備えており、より速乾性と保温性があります。

[SIZE]

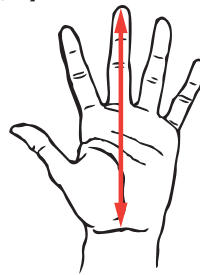

Glove Size	Hand Length
X-Small	17.8-18.5cm
Small	18.5-19.1cm
Medium	19.1-19.7cm
Large	19.7-20.3cm
X-Large	20.3cm-21cm

△注意

グローブのフィット感は小さめです。サイズの中間に当たる場合は1サイズ大きめを選ばれることをおすすめいたします。※熱成形の機能はございません。

SALE

※下記アイテムはセール商品となります。条件などの詳細は各営業担当までお問い合わせください。

3MM CUSTOM NEO 2



BLACK / GREEN

SIZE: 23cm

110381700111

税込 ¥ 12,100 (税抜 ¥ 11,000)

3MM CUSTOM NEO 2



BLACK / GRAY

SIZE: 23cm

110381700111

税込 ¥ 12,100 (税抜 ¥ 11,000)

5MM CUSTOM NEO 2



BLACK / ORANGE

SIZE: 23, 24cm

110381700112

税込 ¥ 13,200 (税抜 ¥ 12,000)

5MM CUSTOM NEO 2



BLACK / GRAY

SIZE: 23cm

110381700112

税込 ¥ 13,200 (税抜 ¥ 12,000)

6MM CUSTOM NEO



BLACK / GRAY

SIZE: 24, 27cm

110381700120

税込 ¥ 13,200 (税抜 ¥ 12,000)

3MM CUSTOM PRO 2



BLACK / GRAY

SIZE: 23cm

110381700113

税込 ¥ 13,200 (税抜 ¥ 12,000)

5MM CUSTOM PRO 2



BLACK / ORANGE

SIZE: 24cm

110381700114

税込 ¥ 14,300 (税抜 ¥ 13,000)

5MM CUSTOM PRO 2



BLACK / GRAY

SIZE: 23cm

110381700114

税込 ¥ 14,300 (税抜 ¥ 13,000)

6MM CUSTOM PRO



BLACK / ORANGE

SIZE: 24, 27cm

110381700300

税込 ¥ 14,300 (税抜 ¥ 13,000)

【仕様】

- ネオプレン素材
- 裏地は毛足の短い起毛素材

- 100% 防水シーム
- ウェットスーツのズレを防ぐ為のNON SLIP TAPE 仕様

- ソックス付属 (脱着を楽にします)
- 何度でも熱成型可能なサーモフォーム (つま先内側は先割れ仕様)



**シーガル
(3mm ジャージ)**

110571300034 (BLK/BLK)

低水温と冷たい風、ケガから身を守ってくれるウェットスーツ。

サイズ：4～14号

カラー：BLK/BLK

税込 ¥12,100 (税抜 ¥11,000)



**ジャージフルスーツ
(3mm ジャージ)**

110571300031 (BLK/BLK)

大好きなサーフィンを一年中させてあげたい。寒いシーズンでも頑張る子供達に少しでも暖かくリーズナブルな価格で、もっとサーフィンを楽しむウェットスーツです。冬でも頑張る子供達を応援しています。

サイズ：4～14号

カラー：BLK/BLK

税込 ¥15,400 (税抜 ¥14,000)



**ラバー / ジャージフルスーツ
(4mm ラバー × 3mm ジャージ)**

110571300032

4mm ラバーと3mm ジャージ素材の組合せで、保温性と脱着をより楽にしました。

寒いシーズンに頑張る子供達を応援します。

サイズ：4～14号

カラー：BLK/BLK

税込 ¥17,600 (税抜 ¥16,000)



※足首には脱着を楽にするファスナー付きの真心設計。
(フルスーツ、シーガルに採用)



**スプリング
(3mm ジャージ)**

110571300033 (BLK/BLK)

110571300012 (BLK/YEL, BLK/BLU)

夏場の紫外線対策やケガ対策に一着は持っていたいスプリングスーツ。脱着も楽で、価格もリーズナブル。

サイズ：4～14号

カラー：BLK/BLK, BLK/BLU, BLK/YEL

税込 ¥9,350 (税抜 ¥8,500)



ライクラフロートスーツ

110571300018

子供達を水難事故から守る為に考案されたフロートスーツ。

子供の安全を第一に考えており、子供達が楽しんでマリンスポーツにふれあう事ができます。

サイズ：M(対応年齢3～4才 対応体重13kg～18kg)

カラー：PURPLE/PINK, PURPLE/FLOWER

税込 ¥4,620 (税抜 ¥4,200)



※脱着が容易で耐久性に優れたバックジップを採用。
(ファスナーはすべてYKK製)

ウェットスーツ・サイズチャート

サイズ	胸囲 (Cm)	腰囲 (Cm)	尻囲 (Cm)	股下 (Cm)	身長 (Cm)	体重 (Kg)
4号	58	55	58	42	102	17.3
号	64	57	64	50	117	22.2
8号	67	60	66	57	127	26.8
10号	71	62	72	63	137	33.1
12号	74	63	78	64	147	39.5
14号	78	65	85	67	157	48.5

修平おじさんのサーフブーツ

～ HANDMADE IN JAPAN ～



ストレスフリーで真冬のサーフィンを楽しめるサーフブーツ。素材は裏起毛を使用しているため、とても暖かい。日本の工場ですべての工程を熟練した職人が一つ一つ丁寧に仕上げた製品です。



修平おじさんのサーフブーツ

110131603036 税込¥11,990 (税抜 ¥10,900)

■SIZE : S 23-24cm / M 24-25cm / L 26-27cm / XL 27-28cm / XXL 28-29cm

■厚さ : 4mm

■素材 : 圧縮裏起毛ジャージ

- ハードブーツにはない素足に近いフィーリングを実現。
- ブーツ本体の反った形状によりテイクオフ時の指先のひっかかりを軽減し、スタンスの移動もスムーズに。
- 開口部にステップスキン(ラバー部分)を使用し、水の侵入を防止。
- ブーツ内部の先端を厚さ1mmのジャージ素材で補強し耐久性アップ。
- ジャージ素材により着脱も簡単。

※素足感覚に近く違和感のないソフトブーツに仕上げているため、ハードブーツより耐久性は低くなります。
 ※つま先のウェットボンドは、糸ほつれ防止のものです。摩擦しても浸水の心配はありません。
 ※本製品を乾燥させる場合には真水で洗浄して干してください。衛生的にご使用いただけます。



国産 SURF GLOVE / SURF HEADCAP ～ MADE IN JAPAN ～

真冬のサーフィンをより快適に。素材からこだわり、生み出された製品です。



国産SURF GLOVE 2.5mm メッシュ起毛

110131603038 税込¥7,480 (税抜 ¥6,800)

■SIZE : S / M / L

■厚さ : 2.5mm

■素材 : 【表地】ネオプレン

【裏地】ポリエステル中空糸 : 90%
 ポリウレタン : 10%

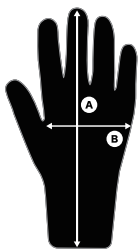

グローブ サイズチャート (目安)

	A	B
S	約 23.5cm	約 8.5cm
M	約 24cm	約 9.5cm
L	約 25.5cm	約 10cm

※製品の特性上、サイズに多少のばらつきがございます。



国産SURF GLOVE 3mm ロブスター起毛

110131603039 税込¥8,140 (税抜 ¥7,400)

■SIZE : S / M / L

■厚さ : 3mm

■素材 : 【表地】ネオプレン

【裏地】ポリエステル中空糸 : 90%
 ポリウレタン : 10%

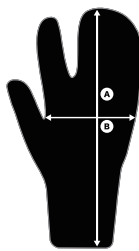

グローブ サイズチャート (目安)

	A	B
S	約 23.5cm	約 8.5cm
M	約 24cm	約 9.5cm
L	約 25.5cm	約 10cm

※製品の特性上、サイズに多少のばらつきがございます。



国産SURF HEADCAP 3mm メッシュ起毛

110131603040 税込¥8,800 (税抜 ¥8,000)

■SIZE : 頭囲 約56cm～約58cm

■厚さ : 3mm

■素材 : 【表地】ネオプレン

【裏地】ポリエステル中空糸 : 90%
 ポリウレタン : 10%

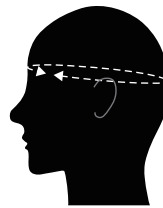

ヘッドキャップ サイズ (目安)

頭囲 約 56cm～約 58cm

※製品の特性上、サイズに多少のばらつきがございます。

ご使用上の注意

- ・サーフィン以外の用途で使用しないでください。
- ・サイズが合わない場合はご使用をおやめください。事故や怪我に繋がります。
- ・無理な脱着は本体の破損に繋がります。
- ・ご使用後は、本製品を真水で洗浄してから、日陰でぬれつり干して乾燥させてください。
- ・本製品の使用中に、肌などに異常が発生した場合は、ただちに使用を中止し、医師に相談してください。使用を続けると症状が悪化する原因となります。

SURF ACCESSORIES

サーフ・アクセサリ

※火気厳禁と記載のあるアイテムは、公共交通機関へのお持ち込みをお控え頂けますようお願い申し上げます。



NEW CHAMPION VASELINE

ニュー・チャンピオン・ワセリン

1101313000001

40年以上の実績を持つ信頼のブランド、CHAMPION。新たにナッツが加わった。ナッツ、ココナッツ、マンゴー、ヨーグルト、マリン、ソーダポップの6種類の香りで新登場。バージンココナッツオイル配合。
40g/ 税込¥847 (税抜¥770)
1set : 10個



PICKLE

ピクル(ワックスリムーバー)

1101313000002

軽く擦るだけでサーフボードのワックスをきれいに剥がすことができる不思議なワックスリムーバー。使用後はツルツル。ボディボードのWAX落としにもご使用頂けます。
税込¥2,420(税抜¥2,200)
1set : 6個



WAX REMOVER WITH FABRIC SOFTENER SMELL

ワックスリムーバー・ウィズ・ファブリック・ソフナー・スメル

1101313000003

柔軟剤の香りのするWAXリムーバー。今までの常識を覆す商品。
300ml/ 税込¥1,375 (税抜¥1,250)
1set : 12本 ※火気厳禁



WAX REMOVER BIG

ワックス・リムーバー・ビッグ

110131300721

大容量でリーズナブルが魅力のワックスリムーバー。使用量の多いミッドレングスやロングボードなどにオススメ。ほとんど無臭なのも魅力。
500ml/ 税込¥1,870 (税抜¥1,700)
1set : 12本 ※火気厳禁



SLIP ON SPRAY II

スリップ・オン・スプレー II

1101313000051

化粧品用高品質シリコーンを使用した潤滑剤。ウェットスーツ、サーフブーツ、グローブの内側に適量スプレーすることで、脱着がスムーズになります。甘いバナナの香り。
180ml/ 税込¥1,980(税抜¥1,800)
1set : 12本 ※火気厳禁



SILICON CONDITIONER

シリコンコンディショナー

1101313000007

ウェットスーツのひび割れを防ぎ、ゴム素材を柔らかく保ちます。
250ml/ 税込¥1,375(税抜¥1,250)
1set : 12本 ※火気厳禁



THE WAXCASE

ザ・ワックスケース (WAX コーム付)

110131300012

カラー：ブルー、ブラック、グリーン、オリーブ、ミント
価格：税込¥880(税抜¥800)
1set : 10個

強靭なあなたのサーフィンを修理・改善するメンテナンスキット

ファイナルのボードメンテナンスキット



TAKE OFF TRAINING KIT

テイクオフ・トレーニング・キット

1101313000037

テイクオフ時のスタンスやライディングフォームをチェックするのに役立ちます。間違った自己流テクニックの見直しに。
税込¥3,362 (税抜¥3,056)



STEP 1.

古いワックスを削がしてから、ベースコートを手で塗りおきます。

STEP 2.

デッキ上でワックスを削り落とし、均等に散らして下さい。

STEP 3.

散らしてあるワックスを手のひらで押さえ、ボードにしっかりと固着させて下さい。

GRATER GRIP

グレーター・グリップ

1101313000174

ワックスを削って「簡単・キレイ」につぶつぶのベースが作れるワックススクレーパーが新登場。
カラー：グリーン、ピンク、オレンジ、ブラック、ブルー
税込¥1,078 (税抜¥980)
1set : 10枚

SURF ACCESSORIES

サーフ・アクセサリ

ウェットスーツの着替えや持ち運びに便利。



RED GORILLA FLEXIBLE BUCKET

レッドゴリラ・フレキシブル・バケツ

110131300015

サーファーの定番商品バケツ、素材の柔らかさはこれまでと同様で、強度はさらにアップ。ウェットスーツの着替えも楽々行える。100%リサイクル素材で作られたECOなフレキシブルバケツ。

カラー：アソート

サイズ：45.5cm×35cm(38L)

1set：10個 / 税込¥2,750(税抜¥2,500)

EASY SURFBOARD CARRIER

キャリラっくん

110131300073

持ち運びしにくい幅の広いボードを楽に持ち運べるボードキャリアハンドル。車のハッチバックに引っ掛けるだけで、ウェットスーツやバスタオル等を干すことが可能。地面に置けばワックスアップ時のスタンドとしても活躍。

カラー：ブルー、イエロー、ブラック

税込¥4,290(税抜¥3,900)



XM SUV RACK PADS

SUV ラックパッド

110061321003

シンプルで耐久性に優れたキャリアパッド。サーフボードを保護しながらルーフにしっかり固定します。

2本入り。

サイズ：18inch(46cm)

税込¥4,840(税抜¥4,400)



OUTDOOR PUMP

アウトドア・ポンプ

110131300021

空気圧を利用したポリタンク専用手動式ポンプシャワー。

(ポリタンク出水口ネジ部 50/60mm に対応)

参考上代：税込¥3,300(税抜¥3,000)



BLAZIN LEASH CORD

ブレイジンリーシュコード

110131300096 10FT レギュラー

税込¥4,180(税抜¥3,800)

コストパフォーマンスに優れたリーシュ。

カラー：ブラック、ブルー、ライム



CICERO LEASH CORD

シセロ・リーシュ・コード

1105413000172 6FT レギュラー ショートボード用

税込¥5,170(税抜¥4,700)

1105413000173 7FT レギュラー ファンボード用

税込¥5,390(税抜¥4,900)

1105413000174 9FT レギュラー ロングボード用

税込¥5,830(税抜¥5,300)

カラー：ブラック、クリアシアン、クリアホワイト、クリアオレンジ
レールセーバーが長く設計されており、レールの凹みを軽減してくれる設計。リーズナブルな価格とポップなカラーバリエーションが魅力。



POLYTANK 単品 10L

ポリタンク 単品 10L

1101613000071

必要な量だけ注げる便利なコックは、大キャップの裏側にコックが収納出来るので、紛失の心配がありません。※イワタニ製

■容量：10リットル ■重量：0.6kg

■サイズ：270(幅)×180(奥)×260(高)mm

■主原料：ポリエチレン

参考上代：税込¥1,485(税抜¥1,350)

※ポリタンクのみのおオーダーの場合

1set：10個となります。

※別途送料が必要となります。

POLYTANK ARMY 単品 10L

ポリタンク アーミー 単品 10L

1101613000073

必要な量だけ注げる便利なコックは、大キャップの裏側にコックが収納出来るので、紛失の心配がありません。※イワタニ製

■容量：10リットル ■重量：0.6kg

■サイズ：270(幅)×180(奥)×260(高)mm

■主原料：ポリエチレン

参考上代：税込¥1,980(税抜¥1,800)

※ポリタンクのみのおオーダーの場合

1set：10個となります。

※別途送料が必要となります。



WETSUITS COVER

ウェットスーツカバー

110131502050

オフシーズンの間、ウェットスーツを紫外線・乾燥・埃から守ります。上から被せるだけで、ウェットスーツを簡単保管。下部のループをハンガーに引っ掛ければ、折りたたんで収納可能となり、高さが無いスペースにも保管が出来ます。

カラー：BLK/WHITE、BLK/GRAY、BLK/E.GREEN

税込¥2,420(税抜¥2,200)

SURF ACCESSORIES

サーフ・アクセサリ

RED



GREEN



BLUE



BLACK



LEASHLOK

リーシュロック

1101313000320 POLY 3/8 インチ幅(約10mm)

税込¥495 (税抜¥450)

1set: 50個 / 1set: 100個(クリアボックス付き)

ハワイで考案されたリーシュロックはワイメアのビッグウェーブでも実証済み。3/8インチは、リーシュカップミニにも対応します。

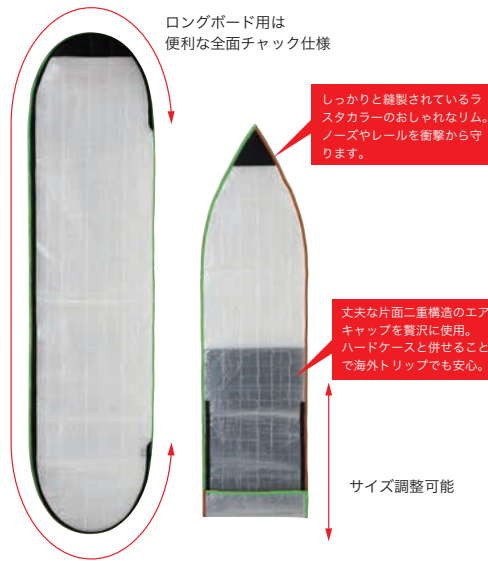

ロングボード用は
便利な全面チャック仕様

しっかりと縫製されているラスタカラーのおしゃれなリム。ノーズやレールを衝撃から守ります。

丈夫な片面二重構造のエアキャップを贅沢に使用。ハードケースと併せることで海外トリップでも安心。

サイズ調整可能

BUBBLE INNER CASE

パブルインナーケース

110131300058 ショートボード用

213cm x 60cm(7'0"まで可能)

税込¥7,700(税抜¥7,000)

1101313000571 ロングボード用

290cm x 74cm(9'6"まで可能)

税込¥9,240(税抜¥8,400)

トリップでわざわざエアキャップを巻くのは面倒。ボードケースの中に入れて頑丈なケースに早変わり。片面二重構造のエアキャップを贅沢に使用。普段はニットケース代わりとしても使えてとっても便利。ショート、ロングの2種類展開。ロングボードは全面チャック仕様で使い易さも抜群。

サーファー誰もが経験するリーシュ切れ!! 使い方は簡単で、切れたリーシュの両サイドをマジックパーツに差し込むだけ! 車で引張っても外れないパテント商品、その名の通りサーフレスQ。



SURF RESQ・SINGLE PACK

サーフレスQ・シングルパック

110191900000

サーフレスQ単体パックです。収納はトランクや仲間間のボードで共有すれば、もしもの時にも安心です。

本体サイズ: 6cm x 2.5cm

重量: 15g

価格 ¥2,178(税抜 ¥1,980)



SURF RESQ・STARTER PACK

サーフレスQ・スターターパック

110191900001

サーフレスQ単体と収納ポーチ付きです。リーシュのレールセーバーに固定でき、いつでも使用可能です。

本体サイズ: 6cm x 2.5cm

重量: 15g

ポーチサイズ: 5.5cm x 6.5cm

厚み: 5mm

価格 ¥3,278(税抜 ¥2,980)

注意

この製品は1度使用したら戻す事はできません。使用終了後は新しいリーシュの購入をお勧めします。

確実に固定するためには最低1.5cmのリーシュ部分が必要です。(対応可能なリーシュの太さは5mm~7mm)

この製品は応急処置の商品であり、人命救助の製品ではなく、直接的、間接的に受けたダメージに対する一切の責任を負いません。



BOOTIE HANGER

ブーティ・ハンガー

110202000002

冬場の大切なブーツをしっかりと干すことができます。

ハンガーで吊るすもよし、置いて干すことも可能。

ブーツの中は、すっきり爽快です。

■サイズ: 35.5(高) x 38.0(幅) x 15.0(奥) cm

カラー: BLACK

税込¥2,420(税抜¥2,200)

1セット: 6個

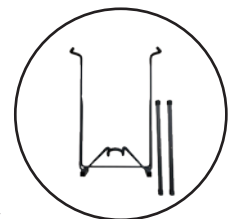
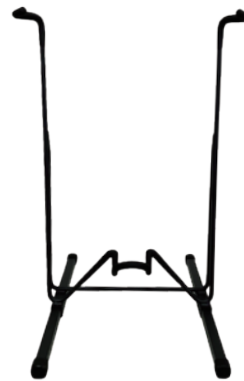

SURF STAND

サーフ・スタンド

110131603043

サーフボードの展示や部屋のインテリアとして活躍してくれる。足部分が着脱式になっているので使用していない時にはコンパクトに収納可能です。

■サイズ: 62.0(高) x 49.0(幅) x 49.0(奥) cm

カラー: BLACK

税込¥13,750(税抜¥12,500)

SURF ACCESSORIES

サーフ・アクセサリ

※火気厳禁と記載のあるアイテムは、公共交通機関へのお持ち込みをお控え頂けますようお願い申し上げます。



SURF-AID

超簡単サーフボードリペアシステム



■樹脂を使用する際は、必ず紫外線が届かない室内等で行ってください。(日陰でも紫外線が当たり、刷毛が固まってしまう場合がありますのでご注意ください。)

■冬の紫外線は弱いので、冬場は晴天の日に作業してください。また冬場は太陽光に当てる時間を長めにしてください。

■紫外線の量が不足している場合、表面がベタベタする場合があります。そのような場合はラップを被せてから紫外線当てて硬化させると改善します。

■本製品は、**小さキズ専用**です。広範囲のリペアには適しません。

マルチケリペア



SURF-AID SOLAR FINISH

サーフ・エイド・ソーラーフィニッシュ
塗るだけのリペア樹脂。粘度が高く、レール等の修理でも垂れにくく、穴埋めに最適。表面が完全硬化しないので、ヤスリをかける必要がありません(ただしフィルムを被せると完全硬化します)。
ウレタン、EPS ボード共にご使用いただけます。 ※刷毛付き
●サンドペーパー 1 枚付き
110131300056 クリア
10ml/ 税込¥1,485(税抜¥1,350)
1set : 6 個 ※火気厳禁

マルチケリペア



SURF-AID TOP COAT

サーフ・エイド・トップコート
仕上げ用リペア樹脂。粘度が低く(20℃位が標準、温度が下がると粘度は上がります)、表面が完全硬化するので、表面仕上げに最適。
ウレタン、EPS ボード共にご使用いただけます。 ※刷毛付き
●サンドペーパー 1 枚付き
1101313000563 クリア
10ml/ 税込¥1,485(税抜¥1,350)
1set : 6 個 ※火気厳禁

GRI8 新型フロントデッキパッド

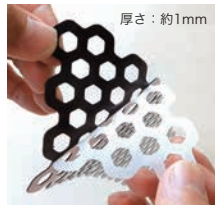
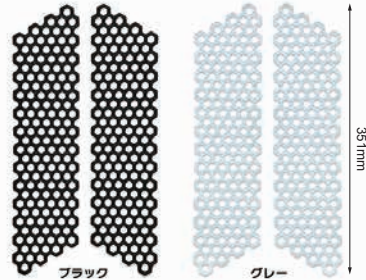
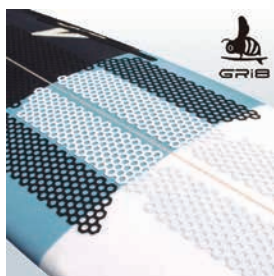

ドルフィン用レールテープが2枚付属します。
サイズ: 360mm x 20mm

マイルドタイプは穴の数を大幅に減らし、肌の擦れが気になるサーファーにも対応します。

厚さ: 約1mm
ハニカムメッシュ状でエアが入らず、簡単に貼れます。接着剤は住友3M社製で耐久性に優れます。

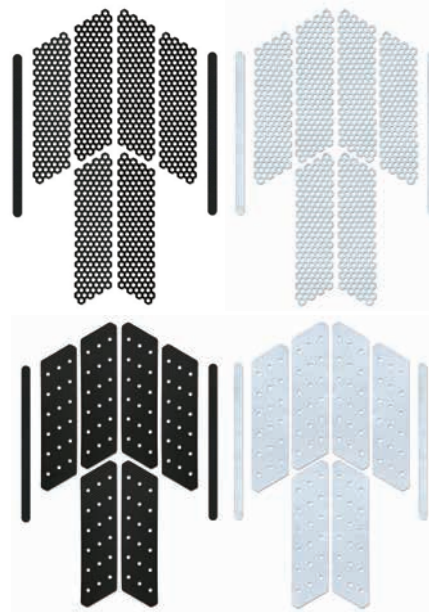

SURF-AID GRI8 FULL SET

サーフ・エイド・グリッパチ・フルセット
11013130005653
薄く柔らかく、滑りにくい特殊な素材でできたデッキパッドです。グリッパチはワックスと同様で、溶けないので真夏のサーフィンも快適です。
カラー: ブラック、グレー
税込¥5,500 (税抜¥5,000)
※ソフトボードへの貼付は推奨しておりません。

SURF-AID GRI8 MILD FULL SET

サーフ・エイド・グリッパチ・マイルド・フルセット
110131300056531
グリッパチの穴の数を大幅に減らし、マイルドな肌触りを実現しました。肌が擦れてしまうデリケートなサーファーにおすすめです。
カラー: ブラック、グレー
税込¥5,500 (税抜¥5,000)
※ソフトボードへの貼付は推奨しておりません。

FIN BITE



SURF-AID FIN BITE

サーフ・エイド・フィンバイト(フィン脱着ツール)
1101313000564
MADE IN JAPAN のフィン脱着ツールが遂に登場。FUTURES、FCS、ロングフィンなど、様々なタイプのフィンに使用可能です。
カラー: ブラック
税込¥1,980(税抜¥1,800)
1set : 6 個
※フィンの形状によって使用出来ない場合もあります。

- ウェットスーツリペアファクトリー推奨
- 自然食物素材が主成分
- ECO・リユース



ポロポロと玉状に浮き出るワックス

WETSUITS WAX REMOVER ECO

ウェットスーツ・ワックス・リムーバー・ECO
110131300178
ウェットスーツにこびりついたワックスを除去するための液体ワックスリムーバーです。
環境を守る、ECO、リユースのモノ作りから海と共に暮らす湘南で生まれました。ワックス除去、洗浄、脱臭に効果的です。冷たい真水での洗浄ができるため、熱に弱いウェットスーツにも安心です。
270ml/ 税込¥1,650(税抜¥1,500)
1set: 10本

【使用方法】

- ①原液のままワックス付着部分にかけて汚れ全体に広げる。
 - ②~20分程置いておく。
 - ③真水をかけてワックス付着部分の生地と生地を合わせてもみ洗いを。
 - ④ワックスが玉状になって出てくるので、洗い落としながらもみ洗いを続ける。
 - ⑤ワックスの玉状が少なくなってきたら、すすいで陰干しする。
- ※更にきれいにしたい時は、①~④を繰り返し行なってください。

*本カタログの記載内容は 2025 年 4 月現在のものです。カラー・仕様・価格等は予告なく変更する場合がありますのでご了承ください。

SURF ACCESSORIES

サーフ・アクセサリ

NOSE GUARD

ノーズガード：サーフボードに簡単に装着できノーズを守るという目的の他、尖ったノーズで相手にケガをさせないよう安全面を考慮したサーファー必須アイテム。
ノーズガードスーパースリック：ボードケースやニットケースへスムーズにサーフボードが出し入れできるように滑りやすい素材でできたニュータイプ。衝撃吸収は従来のタイプと同等。
テールガード：レールセーバーの衝撃によるクラッシュからテールを守り、相手にケガを負わせないアイテム。様々なテール形状に対応。



DIAMOND TIP

ダイヤモンドチップ

110181300036

カラー：ブラック、ホワイト、クリア、ピンク

税込¥3,630(税抜¥3,300)



DIAMOND TIP SUPER SLICK

ダイヤモンドチップ・スーパースリック

110181300044

カラー：ブラック、ホワイト、グレー、

税込¥3,960(税抜¥3,600)



HAWAII

ハワイ

110181300037

カラー：ホワイト、クリア

税込¥3,850(税抜¥3,500)



HAWAII SUPER SLICK

ハワイ・スーパースリック

110181300045

カラー：ブラック、ホワイト、グレー

税込¥4,070(税抜¥3,700)



LONGBOARD

ロングボード

110181300039

カラー：ホワイト、クリア、ピンク、

ティントグリーン

税込¥6,600(税抜¥6,000)



LONGBOARD SUPER SLICK

ロングボード・スーパースリック

110181300046

カラー：ブラック、ホワイト、グレー

税込¥7,700(税抜¥7,000)



FUNBOARD

ファンボード

110181300038

カラー：ブラック、ホワイト、クリア、

ピンク

税込¥5,610(税抜¥5,100)



TAIL GUARD

テールガード

110181300040

カラー：ブラック、ホワイト、クリア

税込¥3,850(税抜¥3,500)



JUMBO NOSE GUARD

ジャンボ・ノーズガード

110181300041

SUP などのノーズの厚い(25~76mm 厚)ビッグボード用の

ジャンボノーズガード。

カラー：ブラック、ホワイト、クリア

税込¥12,650(税抜¥11,500)

JUMBO TAIL GUARD

ジャンボ・テールガード

110181300042

SUP などのテール(25~50mm 厚、152~250mm 幅)用の

ジャンボテールガード。

カラー：ブラック、ホワイト、クリア

税込¥5,940(税抜¥5,400)

JUMBO COMBO PACK

ジャンボ・コンボ・パック

110181300043

SUP などのノーズの厚い(25~76mm 厚)ビッグボード用の

ジャンボノーズガードとテールガードのセット。

カラー：ブラック、クリア

税込¥17,600(税抜¥16,000)



RAIL TAPE KIT

レール・テープキット

110181300048

SUP ボードのレールをパドルとの接触から

保護する透明テープ。 76mm x 1830mm 2 本入り、接着剤付き。

カラー：クリア

税込¥10,560(税抜¥9,600)



EZ DECK RIGGING KIT 4

イージー・デッキ・リギングキット 4

110181300053

SUPボードのデッキ部分などに荷物を積

載する際に便利な後付け接着タイプの積載

キット。(プラグ 4 個セット)

ゴムコード、接着剤付き。

カラー：ブラック

税込¥8,250(税抜¥7,500)



PADDLE GUARD

パドル・ガード

110181300047

SUP やシーカヤック用パドルのブレード外

周をしっかりと保護するエッジガード。

ウレタンテープ、接着剤付き。

カラー：ブラック

税込¥6,600(税抜¥6,000)



EZ PLUG

イージー・プラグ

110181300051

SUP ボードのデッキ部分などに荷物を積載

する際に、後付けVでネットやベルトを装着

できる便利な接着タイプのプラグ。

カラー：クリア

税込¥2,530(税抜¥2,300)

SURF ACCESSORIES

サーフ・アクセサリ

EQ EARPLUGS

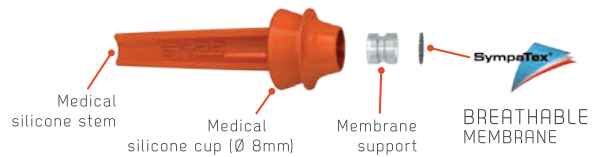
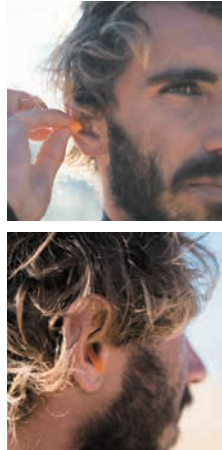

EQ EARPLUGS

イーキュー・イヤープラグ

1102713001605

高品質な医療用シリコンを使用し、人間工学に基づいた革新的なデザインの耳栓です。通気性のある Sympatex® メンブレン(フィルム)を備えており、鼓膜とプラグの間を空気が循環するため、聴覚と平衡感覚を損ないません。EQ イヤープラグはエンジニアと医師により設計されました。

(2010 EuroSIMA で技術革新賞を受賞)

※ケース、アプリケーション(装着用器具)が付属。

カラー: オレンジ

税込¥5,500(税抜¥5,000)

YES EAR ナノテクノロジーが生んだ他に例を見ない抗菌イヤープラグ。



BLACK

WHITE



耳に合わせて2サイズのフレンジを付け替えることができます。

YES EAR

イエスイヤヤー

110241300000

雑音を遮断し声の間こえる耳栓。

低周波の対話などは聞こえるようになっています。

また、ナノシルバーパウダーを組み込むことにより抗菌率99%を実現。

《耳のトラブル(サーファーズイヤヤー)を防ぐ理由》

- ・およそ650種類のバクテリアを抗菌する。
- ・水泳時による耳のトラブルを発生させる原因菌を濃縮ナノ銀粒子が抗菌予防。
- ・バクテリアに直接入りこみ抗菌する。
- ・突然の外圧発生時に気圧調整機能により鼓膜の損傷を防ぎます。

※プラスチックケース付き。

カラー: ブラック、ホワイト

税込¥3,520(税抜¥3,200)

初回1set: 12個

※フォローは各色3個からとなります。

MACK'S USAでNo.1セールスを誇るイヤークアグッズのMACK'S。お求め易い価格帯に機能的な商品のラインナップは全てのサーファー&マリンスポーツに最適です。



WHITE

BEIGE



PILLOW SOFT

マックス・ピローソフト

110251300000 WHITE

110251300007 BEIGE

耳の穴に合わせて形を変えることができるシリコン製の耳栓です。

※プラスチックケース付き。

4個入り / 税込¥990(税抜¥900)

1set: 6個

AQUA BLOCK

マックス・アクアブロック

110251300001

フレンジタイプの耳栓です。ソフトな素材で耳に挿入し易くなり、従来の商品より少し大きく使い易くなりました。

※プラスチックケース付き。

4個入り / 税込¥1,210(税抜¥1,100)

1set: 6個



EAR SEALS

マックス・イヤークールズ

110251300002

フレンジタイプの耳栓です。左右のパーツをリッシュで繋いであるので、紛失の心配も少なく安心してサーフィンを楽しめます。

※プラスチックケース付き。

1ペア入り / 税込¥1,210(税抜¥1,100)

1set: 6個



SAFE SOUND SLIM FIT

マックス・セーフサウンド・スリムフィット

110251300004

非常に柔らかく耳に優しいスポンジタイプの耳栓です。スタンダードな耳栓で、マリンスポーツのみならず、あらゆるシーンでお使い頂けます。

10個入り / 税込¥990(税抜¥900)

1set: 6個

DOC'S



DOC'S PROPLUGS

ドックス・プロプラグ

110261300000

1977年、医師によって開発・設計されたDOC'Sプロプラグは、世界中のウォーターマンに愛用されるマリンスポーツには欠かす事の出来ないマストアイテムです。

耳の内部に挿入するタイプではありませんので、装着中に耳が痛くなる事も無く、耳の奥へ入り込んでしまう心配もありません。また、左右のパーツをリッシュで繋いであるので、紛失の心配も少なく安心してサーフィンを楽しめます。

※プラスチックケース付き

サイズ: S, M, L, XL

税込¥3,190(税抜¥2,900)



MAX

マックス(ライクラ素材)※春夏用

110221300004

水掻きの大きいフルカバータイプなので推進力を驚くほどアップさせることができる。

カラー: ブラック

サイズ: S, M, L

税込¥4,620(税抜¥4,200)



MAGNA

マグナ(ジャージ素材)※秋冬用

110221300005

ジャージ素材で保温性にも優れたフルカバータイプ。

カラー: ブラック

サイズ: S, M, L

税込¥4,620(税抜¥4,200)

SURF ACCESSORIES

サーフ・アクセサリ

RACK-IT-UP

オーストラリアからリサイクル素材を使用した丈夫で軽量なボード&パドルラック。
このラックはグラスファイバー入りリサイクルナイロンから出来ており、耐久性に優れている為、屋外などの厳しい環境でも使用する事ができます。
ABSやポリプロピレンよりも強度があり、しかも軽量で取り付けし易いラックブランド「RACK-IT-UP」遂に日本上陸です。



SURFBOARD TYPE

サーフボード用(ショート&ロング対応可能)

110131300087

税込¥8,250(税抜¥7,500)

1セット(2本入り)

※ユニバーサルスリーブ2個付き

※場所により、取り付け出来ない場合がございます。



SUP BOARD&PADDLE TYPE

SUP ボード&パドル用

110131300088

ボード&パドルをラッキング可能。

税込¥9,350(税抜¥8,500)

1セット(2本入り)

※ユニバーサルスリーブ2個付き

※場所により、取り付け出来ない場合がございます。

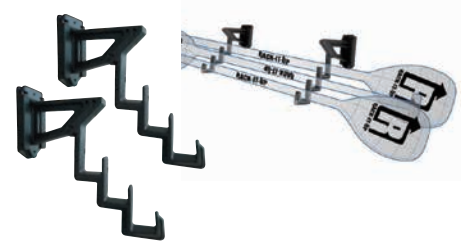

SUP PADDLE TYPE

SUP パドル用

110131300089

パドルをラッキング可能。

税込¥6,380(税抜¥5,800)

1セット(2本入り)

※ユニバーサルスリーブ2個付き

※場所により、取り付け出来ない場合がございます。



SNOWBOARD TYPE

スノーボード用

110131300090

スノーボードをラッキング可能。

税込¥7,150(税抜¥6,500)

1セット(2本入り)

※ユニバーサルスリーブ2個付き

※場所により、取り付け出来ない場合がございます。



UNIVERSAL SLEEVE

ユニバーサル スリーブ

110131300090

このパーツを使えば、取り外しや別のラックへの変更も可能。

税込¥1,760(税抜¥1,600)

1セット(2個入り)

※場所により、取り付け出来ない場合がございます。



CAR ACCESSORIES SERIES

カー・アクセサリ・シリーズ

大勢でトリップの際に車の中が狭く感じる、整理をしたいがスペースを上手く活用できない、
そのような経験は誰にでもあるはず。
そんな悩みを解消してくれるカー用品が発売です。



Interior Bar series



INTERIOR BAR PLUS

インテリア・バー・プラス(1本)

110231300019

インテリア・バーにクッションプロテクターが標準装備された優れたもの。サイズ調節が可能でサーフボードやスノーボードの車内保管に最適。

税込¥2,860(税抜¥2,600)

1set:10本



HEIGHT-ADJUSTABLE PARTS

高さダウンパーツ(左右1セット)

110231300020

インテリア・バーの取り付け位置をアシストグリップから最大20cm下げられる高さ調節用パーツです。2段階の高さ調節が可能です。サーフボードをケースに入れた状態積み込む際に最適。※写真は高さダウンパーツにバーを取り付けたイメージとなります。

税込¥2,530(税抜¥2,300)



ADJUSTABLE STABILIZER EXTENSION

前後取り付けパーツ(左右1セット)

110231300021

アシストグリップが左右に1つしか付いていない車種でもインテリア・バーを前後に設置できるパーツ。

※写真は前後取り付けパーツをバーに取り付けたイメージとなります。

税込¥2,970(税抜¥2,700)



PARTITION CURTAIN

間仕切りカーテン

110231300023

仮眠や車中泊時に便利な間仕切りカーテンです。

開閉自在のカーテンフック付き。

税込¥2,750(税抜¥2,500)



MULTI NET

マルチネット

110231300001

アシストグリップに専用パーツで簡単に取り付けられる。

天井スペースを有効活用した、吊り下げタイプの収納ネット。

税込¥4,620(税抜¥4,200)



SURF ACCESSORIES

サーフ・アクセサリ

SURFBOARD/SUP BOARD STAND

超軽量で簡単に開閉できるサーフボードスタンドの新しいカタチ。

厚み4インチまで対応。通常のサーフボードに。



ACTIVE WINDS サーフボードスタンド・ワイド(2脚セット)

110131300190

材 質：超軽量アルミ、ソフトウレタンパッド
サイズ(約)：高さ44cm x 幅44cm x 奥行き31cm
税込 ¥9,350(¥8,500)

厚み6.7インチまで対応。ロングボードやSUPに。



ACTIVE WINDS ロングボード / SUP スタンド(2脚セット)

110131300191

材 質：超軽量アルミ、ソフトウレタンパッド
サイズ(約)：高さ48cm x 幅53cm x 奥行き33cm
税込 ¥9,900(¥9,000)

安定感抜群の平置きタイプ。シンプルかつ丈夫な作りで、身長やボードに合わせて2サイズから選択可能。

※北海道、沖縄、離島に関しましては、別途送料のお見積りをさせていただきます。



ACTIVE WINDS RM-KRO17 サーフボードスタンド(小)

110131300188

材 質：超軽量アルミ、ソフトウレタンパッド
サイズ：高さ70cm x 幅70cm x 奥行き48cm
税込 ¥9,147(¥8,315)



ACTIVE WINDS RM-KRO18 サーフボードスタンド(大)

1101313001871

材 質：超軽量アルミ、ソフトウレタンパッド
サイズ：高さ88cm x 幅74.5cm x 奥行き51cm
税込 ¥15,180(¥13,800)

POINT.1



抜群の安定感で、リペアやワックスアップも安心。

POINT.2



肉厚のソフトウレタンパッドによりボードを傷めにくい。

POINT.3



作業しやすい高さで、フォイルのセットアップにも最適。

※火気厳禁と記載のあるアイテムは、公共交通機関へのお持ち込みをお控え頂けますようお願い申し上げます。



NEW REPAIR KIT

ニューリペアキット

1101413000501

セット内容: クリアレジン(ポリエステル樹脂)、パウダー、パーメック、クロス、スティック、サンドペーパー、マスキングテープ、クラフトナイフ、計量カップ、紙コップ、取扱説明書

税込 ¥4,950 (税抜 ¥4,500)

注) 本品はウレタン製サーフボードのみにご使用いただけます。溶ける恐れがある為、EPS素材へはご使用になれません。

※火気厳禁



CLEAR RESIN

クリアレジン

1101413000011

インタープラスチック社製 SILMAR S250A サーフボード専用ポリエステルレジン。ラミネーターにとって最も作業性に優れ、ガラスクロスに対し高い浸透性を持つトップクラスのレジン。その高い品質によりサーフボードマニファクチャー界ではトップシェアを誇ります。液体に青みがある理由、それは世界トップクラスのサーフボードマニファクチャーとの度重なる研究結果から紫外線での黄ばみを最小限に防ぎ、サーフボードの色合いに最も適合するカラーです。それが DECANT クリアレジンの青みとなります。240ml/ 税込 ¥1,650 (税抜 ¥1,500)

注) 本品はウレタン製サーフボードのみにご使用いただけます。

溶ける恐れがある為、EPS 素材へはご使用になれません。

※火気厳禁



EPOXY A+B SET

エポキシ A+B セット

110141300028

エポキシ樹脂主剤 (A)、エポキシ硬化剤 (B) のセットになります。硬化剤の量は、主剤 (A) 2に対し、1 (容積) が目安となります。

セット内容: エポキシ樹脂主剤 (A)、エポキシ硬化剤 (B) スティック、紙コップ

容量: エポキシ樹脂主剤 (A) 230g

エポキシ硬化剤 (B) 115g

税込 ¥4,950 (税抜 ¥4,500)

※火気厳禁



ACETONE

アセトン

1101413000061

修理からでる頑固な汚れをきれいに落とす高品質の洗浄液。原液は国内生産になり、安全性を考えボトルはスチール製となっております。修理には DECANT 純正品をご使用ください。240ml/ 税込 ¥1,100 (税抜 ¥1,000)

注) 本品はウレタン製サーフボードのみにご使用いただけます。

溶ける恐れがある為、EPS 素材へはご使用になれません。

※火気厳禁



PERMEK

パーメック

110141300002

DECANT クリアレジンを使用する場合に最も適合し、硬化し易くさせる硬化剤になります。クリアレジン50mlに対してパーメックを約4~5滴入れ、混ぜ合わせてください。

10ml/ 税込 ¥660 (税抜 ¥600)

※火気厳禁



FIBER GLASS CLOTH

ファイバーガラスクロス

110141300005

USAの軍需産業で有名なファイバーガラスメーカーであるHEXCEL社製。1971年にサーフボードマニファクチャーのジャンルに参入し、特殊なファイバーガラスの繊維で編み込まれたクロスのシェアは世界一を誇り、スペースシャトルやアメリカズカップ用のハイテクヨットなどにも使用されています。国内で製造される高品質のサーフボードの多くにHEXCEL社のクロスが選ばれています。30cm × 60cm/ 税込 ¥1,100 (税抜 ¥1,000)



POWDER CELL LARGE

パウダーセルラージ

110141300010

深いキズなどリペア箇所の内部を軽量に仕上げる為に、レジンに混ぜて使用する粉末状のリペア剤。たっぷり使えるお得タイプ。小さい容器に詰め替えても OK。300ml/ 税込 ¥990 (税抜 ¥900)

※火気厳禁



SAND PAPER SET

サンドペーパーセット

110141300007

80# (粗目) 空研ぎ、120# (中目) 空研ぎ、320# (細目) 耐水入り。誰でもきれいに仕上げやすいように選ばれた番目をパッケージング。

11.5cm × 14cm 6枚入り

税込 ¥990 (税抜 ¥900)

※火気厳禁と記載のあるアイテムは、公共交通機関へのお持ち込みをお控え頂けますようお願い申し上げます。



FIBER GLASS ROPE

ファイバーグラスロープ

110141300004

FIN-UPの際に使用。束ねたファイバーグラスロープに樹脂を混ぜ、FINのベースを埋めていきます。また、細かく刻みレジンに混ぜて、リペア箇所の強固仕上げにも重宝します。

税込 ¥1,100 (税抜 ¥1,000)



FOAM FILLERS

フォームフィラー

110141300029

深いキズを修理する際の必需品。整形しやすく軽く仕上げることができます。

税込 ¥550 (税抜 ¥500)



REPAIR TAPE

リペアテープ

110141300018

画像左 /S(幅 5cm × 50cm × 3 枚)

税込 ¥1,210 (税抜 ¥1,100)

1set : 10 個

110141300019

画像右 /L(幅 10cm × 50cm × 2 枚)

税込 ¥1,320 (税抜 ¥1,200)

1set : 10 個

ボードクラッシュ時の応急テープ。錆びにくいハサミ付き。強度・粘着度・防水性にも優れる。

カラー：シルバー、クリア



FRAGRANCE WETSUITS SHAMPOO

フレグランスウエットスーツシャンプー

柔軟剤配合アロマタイプ

110141300031

ウエットスーツを洗っている時からサンダルウッドの心地よい香りを感じ、洗い流した後も、乾いた後もしっかりと香りが続きます。仕上がりもスーツ内側の起毛部分やジャージ部分がふんわりと仕上がります。着心地が良くなります。

500ml/ 税込 ¥2,530 (税抜 ¥2,300)

1set : 6 本



PRO CLEAN WETSUITS SHAMPOO

プロクリーンウエットスーツシャンプー

強力洗浄タイプ

110141300032

洗浄力にこだわり、少量でも泡立ちが良く、頑固なワックス汚れもスーツ内側の起毛部分やジャージ部分の皮脂の汚れも気持ち良く洗い流すプロ仕様。ウエットスーツの洗いがりはすっきりとし、気持ち良い着心地になります。ほのかに香るフローラルの香り。

500ml/ 税込 ¥2,530 (税抜 ¥2,300)

1set : 6 本



PROTECT WETSUITS SHAMPOO

プロテクトウエットスーツシャンプー

除菌・消臭タイプ

110141300033

ウエットスーツシャンプー本来の洗浄力によりワックス汚れ、皮脂汚れをしっかりと洗い流し、消臭効果でウエットスーツのニオイもすっきり、これまで以上に清潔感をもってウエットスーツが着用できます。ローズ&マグノリアの香り。

500ml/ 税込 ¥2,750 (税抜 ¥2,500)

1set : 6 本



SILICON CONDITIONER

シリコンコンディショナー

110141300011

ウエットスーツ素材の劣化を防ぎ、しなやかさと柔らかさを保ちます。

250ml/ 税込 ¥1,375 (税抜 ¥1,250)

1set : 12 本 ※火気厳禁



NON SMELL WAX REMOVER

無臭ワックスリムーバー

110141300014

ワックスリムーバーの新革命。よく取れる、すぐ乾く、滑らない、匂わない、DECK PADを剥がした時に残る粘着を簡単に取り除くことができます。WAXを取った後のヌメリ感も残りません。EPS 素材を溶かさないので安心してお使いいただけます。

300ml/ 税込 ¥1,375 (税抜 ¥1,250)

1set : 12 本 ※火気厳禁



FTO SCRAPER

FTOスクレーパー

110141300020E

海洋プラスチック問題の1つである廃漁網。その廃漁網を原材料にした再生樹脂を使用したソフトスクレイパーです。

※この商品はリサイクル素材(廃漁網)を使用しているため、仕上がりにムラが生じる場合がございます。

税込 ¥770 (税抜 ¥700)

1set : 5 枚

サーフィンライフを楽しめる便利なグッズがラインナップ

波乗りをしようとした時や海から上がった時に“こんなものがあれば便利だな”って思ったことありませんか？そんなサーファー達のニーズに応えてくれる優れもののグッズが勢ぞろい。デザイン豊富なポンチョに加え、10Lポリタンクが収納できるカバーやウェット専用が開発されたハンガーなどなど、サーファーにたまらない便利グッズのオンパレード。

■MICROFIBER PULLOVER PONCHO



PINE WHITE
1101413300123

PINE GRAY
1101413300123

CAMP BEIGE
1101413300121

CAMP TEAL
1101413300121

FINS ARMY
110143300122

FINS BROWN
110143300122



BANANA GREEN
110141330012

BANANA GRAY
110141330012

ALTERNATIVE BLUE
1101413300124

単色 BLACK
1101413300125

単色 NAVY
1101413300125

MICROFIBER PULLOVER PONCHO

マイクロファイバー・プルオーバー・ポンチョ
胸元に気にせずに着替えが可能。
デザインも生地自体に着色したことによりふんわり感が大幅にアップ。
★余裕を持った作りで、ポンチョの中での着替えが楽チン。
★肌の水分をしっかり吸い取ってくれる。
★外側の2つのポケットは携帯電話や財布を収納するのに最適。
★内側に隠しポケットが1つ付いているので、着や着替えを収納するのにとっても便利。
税込 ¥6,930 (税抜 ¥6,300)

※随時、新色が入荷致します。
在庫状況は各営業担当へお問い合わせください。

■MICROFIBER BEACH TOWEL サイズ：140cm(縦)×70cm(横)



PINE WHITE
1101413300133

PINE GRAY
1101413300133

CAMP BEIGE
1101413300131

CAMP TEAL
1101413300131

BANANA GREEN
1101413300133

BANANA GRAY
1101413300133

ALTERNATIVE BLUE
1101413300134

MICROFIBER BEACH TOWEL

マイクロファイバー・ビーチ・タオル

大きなサイズは着替えなどに最適。
薄手の生地により、コンパクトに収納可能。
★マイクロファイバーで作られているので、吸水力と速乾性に優れている。
★大きなサイズで着替えが楽々可能。
★折りたたむとコンパクトに収納が可能。

■サイズ：140cm(縦)×70cm(横)

税込 ¥2,750 (税抜 ¥2,500)

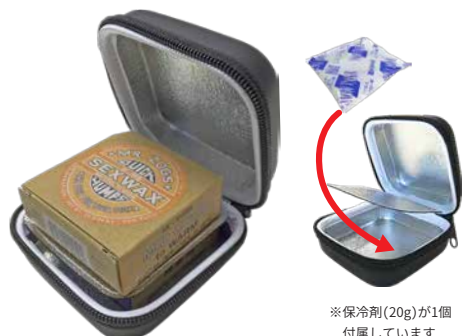

※保冷剤(20g)が1個
付属しています



CAR



BLACK/WHITE



BLACK/MULTI

DOUBLE WAX CASE

ダブル・ワックス・ケース

110141330006

ケース内に仕切りがあり、ベースコートとトップコートを使い分けるサーファーにお勧め。夏場にワックスが柔らかくなる悩みも、付属の保冷剤を使用すれば軽減してくれます。

カラー：BLACK/WHITE, BLACK/MULTI, CAR

税込 ¥1,760 (税抜 ¥1,600)

1セット：6個

(BLACK/WHITE×2, BLACK/MULTI×2, CAR×2)



DECANT

デカント

安定感アップ! BIG

いろいろな用途に対応できる デカントマルチスタンドビッグ

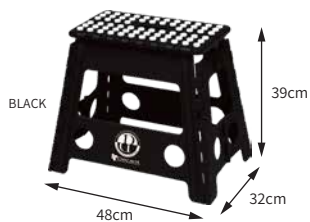

MULTI STAND BIG

マルチ・スタンド・ビッグ

110141330000

スタンドの天板部分にはキズがつかないように EVA パッド仕様。ボードをキャリアに載せる踏み台や、2脚用意すれば WAX アップスタンドとしても使用可能。折りたたみ式で軽くて丈夫。わずか 5cm 幅のコンパクトサイズに収納出来ます。

税込 ¥2,860 (税抜 ¥2,600)

【セット内容】

1セット: 10脚 (BLACK x 6, NAVY x 2, OLIVE x 2)

サイズ: 幅 48cm x 奥 32cm x 高さ 39cm
折りたたみ時: 幅 52cm x 奥 48cm x 厚み 5cm
天板サイズ: 幅 38cm x 奥 22cm
耐荷重: (約)100kg (展開時・天板のみ)
重量: (約)1.8kg (1脚あたり)



DECANT REEF BOOTS

リーフ・ブーツ

110141330004

リーフでサーフィン時の怪我を防ぐ 3mm リーフブーツ。足首のヒモと甲部分のベルトによってフィット感は最高。

素材: 3mm ジャージ

サイズ: 24 ~ 28cm (1cm 刻み)

税込 ¥6,930 (税抜 ¥6,300)

安全上のご注意 ※必ずお読みください。本製品は高所での作業や、荷物の上げ下ろしなどに使用する為の「踏み台」です。それ以外の用途(イス・背もたれなど)には適しません。



ボタンを押しながら簡単に開閉できます



KEY LOCKER NEO

キー・ロッカー・ネオ

110141330002

・大容量の収納スペース。
・設置する場所に傷が付きにくいプラスチックカバー。
・ダイヤル部分にカバーが付いた事で、ダイヤル部分を水や埃などから守ります。
・付属のアルミパックを使用すればスマートキーにも対応可能。(機種によって対応できない場合があります)
税込 ¥5,940 (税抜 ¥5,400)
1set: 3個



DECANT WAX GUARD

デカント・ワックス・ガード

■SHORT (~ 200cm) 税込 ¥3,080 (税抜 ¥2,800)
110141330007 (SILVER) 1101413300091 (ARMY, GRAY CAMO)
■FUN (~ 244cm) 税込 ¥3,300 (税抜 ¥3,000)
110141330008 (SILVER) 1101413300092 (ARMY, GRAY CAMO)
■LONG (~ 300cm) 税込 ¥3,520 (税抜 ¥3,200)
110141330009 (SILVER) 1101413300093 (ARMY, GRAY CAMO)
ワックスを塗った状態でハードケースに入ると、内側が汚れてしまう。そんな悩みを解消してくれるアイテム。シャワーキャップの要領で簡単に装着できる。
※写真はイメージになります。
※ノーズ及びテールの形状により、入らない場合がございます。



WATERTANK HOLDER DX DOUBLE

ウォータータンク・ホルダー・デラックス・ダブル

1101413300054

10Lのポリタンクを2個入れておけるので、お湯を無駄なく使える。温度差のあるお湯を1R目と2R目に使い分ければ、さらに快適にサーフィンを楽しめる。

カラー: ARMY, BLK/WHT, ALTERNATIVE, CAMO

税込 ¥6,930 (税抜 ¥6,300)

※ポリタンクは別売りとなります。

WATERTANK HOLDER DX SINGLE

ウォータータンク・ホルダー・デラックス・シングル

1101413300055

コンパクトかつシンプルに使える。軽量で持ち運びが便利な10Lポリタンク1つ入りはマンション住まいの方や、女性の方にお勧め。

カラー: ARMY, BLK/WHT, ALTERNATIVE, CAMO

税込 ¥6,380 (税抜 ¥5,800)

※ポリタンクは別売りとなります。

NEOPRENE CASE

ネオプレン・ケース

1101413300053

10Lポリタンクを1個収納可能なネオプレン製ポリタンクケース。
DECANT WATERTANK HOLDERとの併用で更に長時間の保温が可能になります。

カラー: ARMY, BLK/WHITE

税込 ¥5,940 (税抜 ¥5,400)

※IWATANI製ポリタンク専用となります。

※ポリタンクは別売りとなります。

KEYCHAIN NECKLACE

キーチェーン・ネックレス

110141330001

海からあがってネックレスを着けたままでも車の開閉可能。耐久性に優れたロープに鍵を結び付けるので落とすこともありません。

※この商品は防水ではございません。

カラー:アソート

税込 ¥660 (税抜 ¥600)

1set: 10個

*本カタログの記載内容は 2025 年 4 月現在のものです。カラー・仕様・価格等は予告なく変更する場合がありますのでご了承ください。

NEXT MATERIAL, NEXT ERA

MURON



日本の廃漁網を
マテリアルリサイクル



ケミカルリサイクル

成形製品
向け

ヘレットを
販売

- ・ライフスタイル商品
- ・インテリア商品
- ・産業資材関連商品

繊維製品
向け



紡糸した
MURON フィラメント
を販売



生地から様々な製品に
展開します
・アパレル商品
・バッグ

MURON

Rideeco

— 世界へ発信、モリトのサステナブルな挑戦 —

私たちモリトグループは、従来私たちが地球環境を守るためにできる事を考え取り組んできました。

ここからは「新たな価値を創り上げたい」と考えておられる方や企業と業種や業界の垣根を超えて、美しい地球を、資源を、未来に繋げる新しい価値を創造する取り組みを行ってまいります。

「Rideeco」には下記のような想いが込められています。

Ride for Eco：サステナブルを支持するという意味

Relation 新たな価値の創造に向かって様々な業種、業界と関係性を構築し力を合わせる

Initiative 傍観者ではなく、自らがサステナブルな社会に向かって取り組む

Devote 短期的な利潤の追求だけではなく、未来の社会のために自らの知恵を捧げる

Energy そして根気よく、力を込めて活動する



ASUKAMI®

捨てない、燃やさない、生まれかわり、成長する紙

回収した衣料や繊維でオリジナルのアスカミの生産が可能。社用紙や店頭資材などの活用により自社内で循環サイクルを作ることができます。

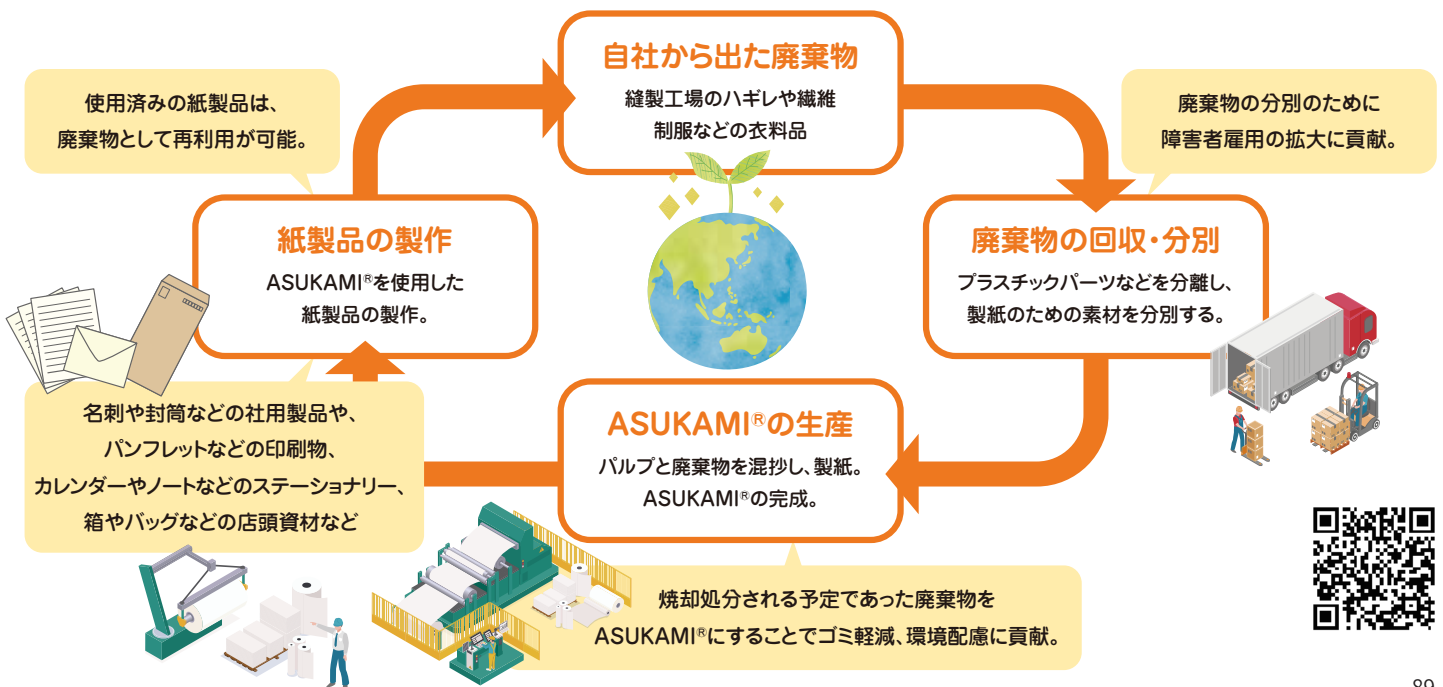

環境に配慮した商品を

Made by JAPAN

で、製作しました!

日本の廃漁網を原材料とする
REAMIDE™を90%以上使用して
日本国内で作っています!

日本国内の
原材料で
作っています!

海洋プラスチック問題の1つである廃漁網。
その廃漁網を原材料にした再生樹脂を使用した
スクレイパーを作ることができるようになりました!

北海道エリア (漁師)

廃漁網を回収

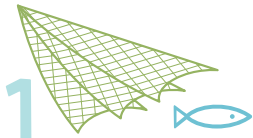

1

北海道 (協力工場)

廃漁網の分別

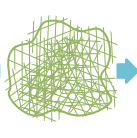

2

愛知県 (リファインバース社)

廃漁網を洗浄し、
再生ペレットを生産



3

大阪府 (製造工場)

廃漁網が含まれる
スクレイパーを製作



4

FOR THE OCEAN

平成28年度の環境省による海洋ごみの調査によると、日本に漂着するプラスチックゴミの総重量の内、約40%が廃漁網、ロープとされています。

廃漁網を身近な製品に加工する事で、
環境保全のための第一歩を

Decant FTO SCRAPER

デカント・FTO・スクレイパー

110141300020E カラー：グリーン

税込 770 円(税抜 700 円)

※この商品は廃漁網使用の為、仕上がりにムラが出る場合がございます。



海洋プラスチックごみの主な原因の一つである廃漁網のリサイクル

廃漁網を身近な製品に加工することで、海洋汚染問題にアプローチします。

これらのアイテムはリサイクルし再び資源として持続的に使う事ができる画期的な取り組みです。





PHIX DOCTOR

フィックス・ドクター

全米人気 NO.1 を誇る PHIX DOCTOR。
独創的なパッケージング、今までにないリペア素材などは必見。
高品質な素材はあなたの大切なボードのリペアをサポートしてくれます。

※火気厳禁と記載のあるアイテムは、公共交通機関へのお持ち込みをお控え頂けますようお願い申し上げます。



THE DRIFTER

ザ・ドリフター

1101313001572

EPSフォーム、ウレタンフォームの両方にお使い頂けます。
サーフボードのリペアに必要な商品がコンパクトにパッケージングされています。

■付属品:リペアテープ、サンドペーパー、ビニールシート、ヘラ、ステッカー

税込¥1,760 (税抜¥1,600)

1set: 6個

※火気厳禁



SUPER MINI DURA RESIN 1oz

スーパー・ミニ・デュラ・レジン・1oz

110131300154

EPSフォーム、ウレタンフォームの両方にお使い頂けます。
修理箇所塗りに、紫外線に当てることで硬化します。
ファイバーグラス入り。

■付属品:ヘラ、サンドペーパー

■内容量:29.5ml

税込¥2,420 (税抜¥2,200)

1set: 6個

※火気厳禁



NANO DURA RESIN 0.5oz

ナノ・デュラ・レジン・0.5oz

1101313001542

サーフトリップに最適な使いきりサイズ。
EPSフォーム、ウレタンフォームの両方にお使い頂けます。
修理箇所塗りに、紫外線に当てることで硬化します。
ファイバーグラス入り。

■付属品:ヘラ、サンドペーパー

■内容量:14.7ml

税込¥1,430 (税抜¥1,300)

1set: 6個

※火気厳禁



LED UV LIGHT

エルイーディー・ユービー・ライト

110131300155

DURA RESIN, SUN POWERシリーズに使用できます。

紫外線の弱い日、夜間などは、このLED UV LIGHTを使うことによりレジンが硬化します。

※安全の為、ライトを直視しないでください。

※電池は別売りとなります。

税込¥3,520 (税抜¥3,200)

1set: 3個



DURA CURE COMBO

デュラ・キュア・コンボ

110131300156

DURA RESINとLED UV LIGHTがセットになった商品です。
旅行先など、いつでもどこでも、お手軽にリペアができます。

※安全の為、ライトを直視しないでください。

※電池は別売りとなります。

■付属品:ヘラ、サンドペーパー、UVライト

■内容量:29.5ml

税込¥5,060 (税抜¥4,600)

1set: 3個

※火気厳禁

wax FRESH

WAX FRESH

ワックス・フレッシュ



① waxfresh.com.au
② waxfresh_japan
③ https://waxfresh.com.au/

5 COLORS



※納品までに2~3週間程お時間を頂戴する場合がございます。

WAX FRESH

ワックス・フレッシュ

110131300720

Wax Fresh は、手のひらに取まるように設計されており、それほど力をかけずにワックスを簡単に取り除けます。

従来のコムとは異なり、Wax Fresh はどの方向でも使用できます。

上、下、左右、または円を描くように動かします。

円形のデザインにより、ボードの圧痕やへこみについたワックスを簡単に取り除くことができます。

税込¥2,750 (税抜¥2,500)

1set: 20個 / 1set: 50個



レッドパドル社は2008年からインフレーターボードの開発と生産一筋に取り組んできた世界で唯一のメーカーです。レッドパドル社はインフレーターボードにおけるもっとも重要な4つのキーエリアにおいて完璧なものを目指してきました。強度・硬度・インフレーションの早さと気圧・運搬の簡易化。これらの4点を兼ね備え、更に耐久性があることが世界中で選ばれている理由です。



RIDE 10'6"/10'8" PACKAGE

(パッケージ 10'6"/10'8" ライド)

10'6" は最も人気のあるサイズでオールラウンドに使用可能。大人でも子供でも家族でもご利用いただけます。10'8" は安定感のあるサイズで SUP を学ぶのに最適。ヨガやフィットネスのプラットフォームとしてもお勧めです。



10'6" x 32" x 4.7" / 240L **13011220001** 税込 ¥181,500 (税抜 ¥165,000)
 10'8" x 34" x 4.7" / 296L **13011220003** 税込 ¥181,500 (税抜 ¥165,000)

- フィンボックス：オン
- 付属品：キャリーバッグ、フィン、リペアキット、携帯電話用防滴ケース、タイタンポンプ、カーボンパドル、リーシュ

COMPACT 9'6"/11'0"/12'0" PACKAGE

(コンパクト 9'6"/11'0"/12'0" パッケージ)

名前の通り、強度や性能はそのまま従来半分の大きさに収納が可能。公共交通機関での移動はもちろんのこと、二輪バイクや自転車での持ち運びも容易になっている。また、90cm-210cm に調整可能な5ピースのカーボンシャフトパドルやリーシュも付属している。



9'6" x 32" x 4.7" / 222L **13011220010** 税込 ¥242,000 (税抜 ¥220,000)
 11'0" x 32" x 4.7" / 259L **13011220011** 税込 ¥253,000 (税抜 ¥230,000)
 12'0" x 32" x 4.7" / 302L **13011220012** 税込 ¥264,000 (税抜 ¥240,000)

- フィンボックス：ツインフィン (クリックフィンシステム)
- 付属品：キャリーバッグ、5pc カーボンパドル (90-210cm, 1kg)、フィン、タイタンポンプ、リペアキット、リーシュ、携帯電話用防滴ケース、RSS パテン (※12'0"のみ)



JP AUSTRALIA

ジェイビー・オーストラリア

ブランド名は世界一のビッグウェーブセーラーであり、過去に2度のウェーブワールドチャンピオンとなり、ウィンドサーフィンスポーツの伝説となったオーストラリア人 ジェイソン・ポラコウ（「JP」）の略。1997年に設立されたウィンドサーフィンブランドであり、その独特なタッチとハードコアな波乗りとフリースタイルなイメージで市場でトップブランドにまで成長し、近年はSUPやfoil市場でも革新的で競争力のある最高品質のボードを提供するよう努めています。



CRUISAIR SL

クルーズエア エスエル

日常のパドリングからツーリング、フィットネスに対応するデザイン。レースも参戦ができるサイズも魅力。

- フィンボックス：ノーマル
- 付属品：キャリアバッグ、フィン、ポンプ、リペアキット
- 商品コード/サイズ：

13003220301 12'6" x 31" x 6" / 333L
税込 ¥99,000 (税抜 ¥90,000)



1989年に世界初のサーフィン用ヘルメットとして誕生して以来、多くのウォータースポーツ愛好家に選ばれ、さまざまなアクションウォータースポーツで使用されています。



WHITE

- Small 11059250001
- Medium 11059250003
- Large 11059250006
- X Large 11059250009



CARBON

- Medium 11059250002
- Large 11059250005
- X Large 11059250008



BLACK

- Large 11059250004
- X Large 11059250007

Hat

発売当初から慣れ親しまれている、最もスタンダードなモデル。

- カラー：WHITE, BLACK, CARBON

税込 ¥22,000 (税抜 ¥20,000)

HELMET SIZE	FITS HEAD SIZE
Small	540 - 550 mm
Medium	560 - 570 mm
Large	580 - 590 mm
X Large	590 - 600 mm

※提供されているサイズチャートは、あくまで目安としてご利用ください。頭の形状には個人差がありますのでご注意ください。また、測定は額の中央から耳の少し上を通るように、頭周りを測るようにしてください。



CLARK FOAM

クラークフォーム

HARD CASE



SHORT

①
NAVY / BLACK

RETRO

②
BLACK / GRAY



●取り外し可能な
ショルダーストラップ



●持ち易く設計された
ハンドストラップ

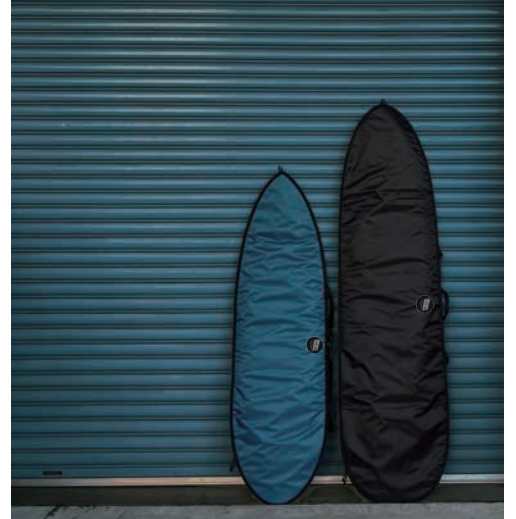

	SIZE	MAX. WIDTH	CORD	COLOR	価格
SHORTBOARD	6'0"	22"/56cm	1104320005099	① ②	税込¥11,000 (税抜¥10,000)
RETROBOARD	5'10"	22"/56cm	1104320005100	① ②	税込¥11,000 (税抜¥10,000)
	6'3"	22.5"/57cm	1104320005101	① ②	税込¥11,880 (税抜¥10,800)
	7'2"	22.5"/57cm	1104320005102	① ②	税込¥12,980 (税抜¥11,800)

LOGO S/S TEE

税込 ¥5,500 (税抜 ¥5,000)

SIZE: M, L, XL

- HEAVYWEIGHT
- COTTON 100%
- 天竺編み



1104320002501
GRAY



110432000249
WHITE



110432000248
BLACK

<FRONT&BACK>



BOARD S/S TEE

税込 ¥5,500 (税抜 ¥5,000)

SIZE: M, L, XL

- HEAVYWEIGHT
- COTTON 100%
- 天竺編み

<FRONT>

<BACK>

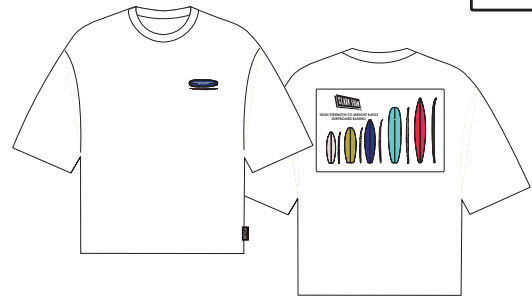
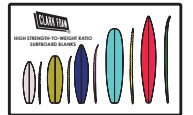

110432000258
WHITE

CLARK BUCKET(69L)

SIZE:60cm×40cm×28cm

税込¥6,930 (税抜¥6,300)

110432000624



NEW COLOR



BEIGE



BLACK

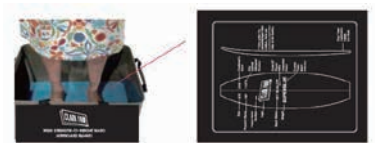

※底部分にディメンションが
プリントされています。



CLARK FOAM

クラークフォーム

KNIT CASE



①

BLACK / ARMY



②

BLACK / BURGUNDY



③

SEA / TEAL



	SIZE	MAX. WIDTH	CORD	COLOR	価格
SHORTBOARD	5'10"	22"/56cm	110432000504	① ② ③	税込¥7,150 (税抜¥6,500)
	6'0"	22"/56cm	110432000505	① ② ③	税込¥7,260 (税抜¥6,600)
	6'3"	22.5"/57cm	110432000506	① ② ③	税込¥7,480 (税抜¥6,800)

	SIZE	MAX. WIDTH	CORD	COLOR	価格
RETROBOARD	5'10"	22.5"/57cm	110432000507	① ② ③	税込¥7,150 (税抜¥6,500)
	6'0"	22.5"/57cm	110432000508	① ② ③	税込¥7,260 (税抜¥6,600)
	6'3"	22.5"/57cm	110432000509	① ② ③	税込¥7,480 (税抜¥6,800)
	6'8"	22.5"/57cm	1104320005091	① ② ③	税込¥7,700 (税抜¥7,000)
	7'2"	22.5"/57cm	1104320005092	① ② ③	税込¥7,920 (税抜¥7,200)

	SIZE	MAX. WIDTH	CORD	COLOR	価格
LONGBOARD	7'6"	22"/56cm	1104320005093	① ② ③	税込¥8,140 (税抜¥7,400)
	8'0"	22"/56cm	1104320005094	① ② ③	税込¥8,580 (税抜¥7,800)
	8'6"	22.5"/57cm	1104320005095	① ② ③	税込¥8,800 (税抜¥8,000)
	9'2"	22.5"/57cm	1104320005096	① ②	税込¥9,350 (税抜¥8,500)
	9'6"	22.5"/57cm	1104320005097	① ②	税込¥9,680 (税抜¥8,800)
	10'0"	22.5"/57cm	1104320005098	① ②	税込¥9,900 (税抜¥9,000)

BEACH TOWEL

110432000609

税込 ¥4,950 (税抜 ¥4,500)

SIZE: 140cm × 70cm

●COTTON 100%



BLACK

DIE CUT STICKER

SIZE: W150mm

110432000122 税込 ¥550 (税抜 ¥500)

※1セット10枚、カラーはアソートです。

SIZE: W100mm

110432000123 税込 ¥330 (税抜 ¥300)

※1セット10枚、カラーはアソートです。



WHITE



BLACK

STANDARD STICKER

SIZE: W60mm

110432000124 税込 ¥110 (税抜 ¥100)

※1セット10枚、カラーはアソートです。



WHITE



BLACK

CLARK FOAM SWIM LINE

SURF CAP

110432000610

税込 ¥4,950 (税抜 ¥4,500)

SIZE: FREE

- 日焼け防止用
- ストラップ構造



BLACK



OLIVE



刺繍

SURF HAT

110432000611

税込 ¥5,280 (税抜 ¥4,800)

SIZE: FREE

- 日焼け防止用
- あご紐 & ストラップ構造
- 耳部分メッシュストラップ

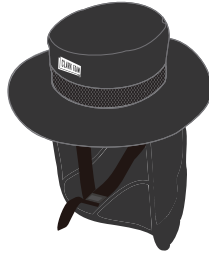

BLACK

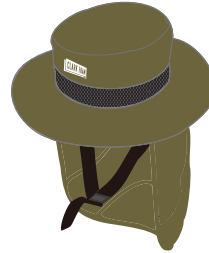

OLIVE



刺繍

HYBRID LOGO DRY TEE

税込 ¥4,950 (税抜 ¥4,500)

SIZE: M, L, XL

- 海でも使え日焼けや擦れ防止に最適
- めくれ防止用のループ付き
- 伸縮性があり、速乾性にも優れる
- 85%polyester 15%polyurethane



110432000612

BLACK

NEW COLOR



110432000614

BEIGE



110432000613

WHITE



110432000614

TURQUOISE

HYBRID BLANKS DRY TEE

税込 ¥4,950 (税抜 ¥4,500)

SIZE: M, L, XL

- 海でも使え日焼けや擦れ防止に最適
- めくれ防止用のループ付き
- 伸縮性があり、速乾性にも優れる
- 85%polyester 15%polyurethane



110432000616

WHITE

NEW COLOR



1104320006151

KHAKI



110432000615

BLACK

BOARD SHORTS

税込 ¥7,920 (税抜 ¥7,200)

SIZE: S, M, L, XL

- 吸湿速乾
- STRETCH素材
- UV加工



PATCH



110432000618

BLACK



110432000619

OLIVE



110432000620

LT.BLUE

HYBRID SHORTS

税込 ¥9,350 (税抜 ¥8,500)

SIZE: S, M, L, XL

- 水陸両用
- 吸湿速乾
- インナーメッシュ採用
- STRETCH素材
- UV加工



PATCH



110432000621

BLACK



110432000622

OLIVE



110432000623

GRAY

CLARK FOAM SOFT BOARD



DECK BOTTOM

CLARK FOAM 7'0"(72L)

110432000604

CORE :HCP Core

DECK : EBS with GFT Top Deck

SLICK : HDPE Slick

TAIL : Squash Tail

REINFORCEMENTS : Triple Stringer System

FEATURES : Truster Fin Set Up

Leash Plug

COLOR : Deck Color / Bottom Color

WHITE / BLACK

DARK GREEN / MIDNIGHT

税込 ¥59,400 (税抜 ¥54,000)



DECK BOTTOM

CLARK FOAM 8'0"(76L)

110432000605

CORE :HCP Core

DECK : EBS with GFT Top Deck

SLICK : HDPE Slick

TAIL : Squash Tail

REINFORCEMENTS : Triple Stringer System

FEATURES : Truster Fin Set Up

Leash Plug

COLOR : Deck Color / Bottom Color

WHITE / BLACK

DARK GREEN / MIDNIGHT

税込 ¥63,800 (税抜 ¥58,000)



DECK BOTTOM

CLARK FOAM 9'0"(102L)

110432000606

CORE :HCP Core

DECK : EBS with GFT Top Deck

SLICK : HDPE Slick

TAIL : Squash Tail

REINFORCEMENTS : Triple Stringer System

FEATURES : Truster Fin Set Up

Leash Plug

COLOR : Deck Color / Bottom Color

WHITE / BLACK

DARK GREEN / MIDNIGHT

税込 ¥85,800 (税抜 ¥78,000)

2inch Bonzer Fin

7.5inch Single Fin



DECK BOTTOM

CLARK FOAM 5'6"(74L)

110432000603

CORE :HCP Core

DECK : EBS with GFT Top Deck

SLICK : HDPE Slick

TAIL : Squash Tail

REINFORCEMENTS : Triple Stringer System

FEATURES : Truster Fin Set Up

Leash Plug

COLOR : Deck Color / Bottom Color

DARK GREEN / MIDNIGHT

税込 ¥49,500 (税抜 ¥45,000)

※送料につきましては、本州エリアのみ1本につき2,500円〜のご負担が必要となります。また、北海道、沖縄、離島に関しては別途にて送料のお見積もりをさせていただきます。

BRAND HISTORY

1960年の初頭にゴードン・クラーク氏によりカリフォルニアで設立された Clark Foam は、当時重いウッド製が中心だったサーフボードを現在のポリウレタン製の素材に進化させるなど、サーフボードインダストリーにおいて計り知れない功績を残したサーフボードブランクスカンパニー。

全世界のサーフボードブランクス市場において、実に60%以上の市場シェアを誇り、アメリカ国内では90%以上のボードビルダーが Clark Foam を選んでいたと言われている。

その Clark Foam が、2005年12月5日月曜日の朝、突然の閉鎖を宣言し世界中のサーフィンダストリーに多大なる衝撃が走った。

この出来事はブラックマンデーと呼ばれることとなり、閉鎖した理由は業界内でも様々な憶測が噂となり飛び交ったが、本当の理由はゴードン・クラーク氏のみが知ると言われる伝説のブランクスカンパニーである。



SCIENCE

サイエンス

帝王マイク・シュワートの経験が注ぎ込まれた全モデルは一切の妥協無し。
「より高いライディング」をコンセプトに実現したボード。



SSS BAT LTD

スリーエス バット

110522400003 37inch (94.0cm)

110522400004 38inch (96.5cm)

安定性に優れたアウトラインは小さい波〜大きな波まで対応可能。パットテールを採用したことにより素早いテイクオフが可能でスピニングやエルロ口などどんなコンディションでもベストなライディングを可能にしてくれる。

税込 ¥63,800 (税抜 ¥58,000)

デッキ
カラー

BOTTOM	DECK	RAIL	TAIL	CORE	CHANNELS	STRINGER
サーリン	ポリスキン	55/45 ダブルレール	パットテール	1.5PP	アリ	アリ



JOANA SCHENKER PRO LTD

ジョアナ シェンカー プロ エルティディ

110522400001 39inch (99.1cm)

2017 ワールドチャンピオン JOANA SCHENKER。

SCIENCE TEAM の経験を元に開発されたアウトラインはどんなコンディションでも素晴らしいライディングができるように設計。コントロール性に優れ、スピードの乗ったライディングから失速することなくエアーを可能にしてくれる。

税込 ¥66,000 (税抜 ¥60,000)

デッキ
カラー

BOTTOM	DECK	RAIL	TAIL	CORE	CHANNELS	STRINGER
サーリン	ポリスキン	55/45 ダブルレール	クレセントテール	1.5PP	アリ	アリ



JOANA SCHENKER BAT LTD

ジョアナ シェンカー バット エルティディ

110522500004 37.5inch (95.3cm)

110522500005 38.5inch (97.8cm)

2017 ワールドチャンピオン JOANA SCHENKER。

SCIENCE TEAM の経験を元に開発されたアウトラインはどんなコンディションでも素晴らしいライディングができるように設計。パットテールを採用することで、素早いテイクオフからスピニングやエルロ口などが容易にできるボードに仕上がった。

税込 ¥66,000 (税抜 ¥60,000)

デッキ
カラー

BOTTOM	DECK	RAIL	TAIL	CORE	CHANNELS	STRINGER
サーリン	ポリスキン	55/45 ダブルレール	パットテール	1.5PP	アリ	アリ



TANNER HOVER VENT SV

タナー ホバー ベント

110522500001 38inch (96.5cm)

110522500002 39inch (99.1cm)

110522500003 41.5 inch (105.4cm)

MSコンセプトシリーズの革新的なアイデアをTANNERにモデルに採用。SVクレセントテールとホバーベントチャンネルの組み合わせによりホールド性を最大限に高め、スピードのあるライディングから高いリップアクションを可能にしてくれる。山下海果使用モデル。

税込 ¥69,300 (税抜 ¥63,000)

デッキ
カラー

BOTTOM	DECK	RAIL	TAIL	CORE	CHANNELS	STRINGER
サーリン	ポリスキン	55/45 ダブルレール	クレセントテール	1.9PP	アリ	アリ



VEEKS HYBRID LTD

ビークス ハイブリッド

110522400002 42inch (106.7cm)

ドロップニーライダー向けに開発されたアウトラインとチャンネルを採用することで、スピード性に優れたモデル。ドロップニーを基本にブローンスタイルでのライディングも可能でハイブリッドに使用できる。

税込 ¥66,000 (税抜 ¥60,000)

デッキ
カラー

BOTTOM	DECK	RAIL	TAIL	CORE	CHANNELS	STRINGER
サーリン	ポリスキン	55/45 ダブルレール	クレセントテール	1.9PP	アリ	2CFT



MIKE 7-7

マイク セブンセブン

110522500008 41inch (104.1cm)

MIKE STEWART が長年愛用していたボードをアウトラインをSCIENCEで発売。オーソドックスなアウトラインにLITEFLEXを採用したことで中上級者も納得のいくボード。ボディボードマニア向けのボードに仕上がった。

税込 ¥49,500 (税抜 ¥45,000)

デッキ
カラー

BOTTOM	DECK	RAIL	TAIL	CORE	CHANNELS	STRINGER
HDPE	ポリスキン	55/45 ダブルレール	クレセントテール	1.2PP	アリ	2CFT

HOVER VENT CHANNEL
ノーズまで入ったコンセプトはホールド性に優れ、スピードのあるライディングが体感できる。



NAMIKA YAMASHITA



JOANA SCHENKER



MIKE STEWART



SCIENCE

science サイエンス



CONCEPT SERIES



BLADE

ブレード

110522500006 41.0inch(104.1cm)

MSコンセプトシリーズ。傾ける角度により異なるセクション全てに対応するSVクレセントテールを採用。

素早い体重移動にも反応してくれ回転性に優れており、ボトムターンからのアクションが容易に可能。

税込 ¥68,200(税抜 ¥62,000)



SV CRESCENT
角度のついたテール形状は、チャンネルからの水の流れを逃すことなくスピードに変換してくれる。

デッキ
カラー

BOTTOM	DECK	RAIL	TAIL	CORE	CHANNELS	STRINGER
サーリン	ポリスキン	55/45 ダブルレール	クレセントテール	1.9PP	アリ	アリ



WARP

ワープ

110522500007 41.5inch(105.4cm)

MSコンセプトシリーズ。丸みの帯びたアウトラインとダブルウイングを採用したピンテールは最高速度を維持してくれフルロットルで駆け抜ける。

また、ダブルウイングはDQVチャンネルと連動してホールド性とコントロール性を高めてくれる。

税込 ¥68,200(税抜 ¥62,000)

デッキ
カラー

BOTTOM	DECK	RAIL	TAIL	CORE	CHANNELS	STRINGER
サーリン	ポリスキン	50/50 ダブルレール	ピンテール	1.9PP	アリ	アリ



PRO FLEX

プロフレックス

110522400005 40.0inch(101.6cm)

SCIENCE TEAMの経験を元に開発されたアウトラインはどんなコンディションでも素晴らしいライディングができるように設計。コントロール性に優れ、スピードの乗ったライディングから波のどんなセクションでもエアーを可能にしてくれる。LITE FLEX COREを採用することによりボードのしなりを利用したライディングが可能になる。

税込 ¥49,500(税抜 ¥45,000)

デッキ
カラー

BOTTOM	DECK	RAIL	TAIL	CORE	CHANNELS	STRINGER
HDPE	ポリスキン	55/45 ダブルレール	クレセントテール	1.2PP	アリ	2CFT



POCKET LTD SPEC

ポケットエルティディ スペック

110521800000 36.0inch(91.4cm)

人気の高い POCKET シリーズのアウトラインを日本限定モデルとしてレディースサイズで発売。5.3mmの厚みにしたこと素早いテイクオフが可能、スピード性、コントロール性のバランスが取れたボードに仕上がった。

税込 ¥39,600(税抜 ¥36,000)

デッキ
カラー

BOTTOM	DECK	RAIL	TAIL	CORE	CHANNELS	STRINGER
HDPE	ポリスキン	55/45 ダブルレール	バットテール	1.5PP	アリ	アリ



SSS BAT PE

スリーエス バットピーイー

110522400006 38inch(96.5cm)

110522400007 42inch(106.4cm)

デッキコンケープは正確なグリップを実現。幅のあるアウトラインは安定性に優れ初心者から次のステップを目指す中級者〜上級者まで使用可能なボードに仕上がった。水温の低い時期などにも活躍してくれる

税込 ¥33,000(税抜 ¥30,000)

デッキ
カラー

BOTTOM	DECK	RAIL	TAIL	CORE	CHANNELS	STRINGER
HDPE	ポリスキン	55/45 ダブルレール	バットテール	PEコア	アリ	アリ



PIPE

パイプ

110521900005 40 inch(101.6cm)

110521900006 41 inch(104.1cm)

110521900007 42 inch(106.7cm)

ダウコアを使用しており、しっかりしたボトムターンを、可能にしてくれるモデル。安定感のあるアウトラインとリーズナブルな価格が魅力。

税込 ¥29,700(税抜 ¥27,000)

デッキ
カラー

BOTTOM	DECK	RAIL	TAIL	CORE	CHANNELS	STRINGER
HDPE	ポリスキン	55/45 ダブルレール	クレセントテール	PEコア	アリ	アリ



PIPE MINI

パイプミニ

1105219000021 36inch(91.4cm)

110521900004 38inch(96.5cm)

1105219000041 39inch(99.1cm)

ダウコアを使用しており、しっかりしたボトムターンを可能にしてくれるモデル。安定感のあるアウトラインとリーズナブルな価格が魅力。

税込 ¥29,700(税抜 ¥27,000)

デッキ
カラー

BOTTOM	DECK	RAIL	TAIL	CORE	CHANNELS	STRINGER
HDPE	ポリスキン	55/45 ダブルレール	クレセントテール	PEコア	アリ	アリ



ベルクロのリングを通す箇所を変更する事で、サイズが3段階に調節ができる。

GYROLL VARIABLES ARM LEASH

ジャイロール バリアブル アーム リーシュ

1105213000375

コイルの伸縮率が高く、ライディング中にリーシュが絡まる事が少ない。また、サイズ調節ができる事により、ウエット着用時などで腕まわりのサイズが変わった場合でも1本で対応できる。

カラー：ブラック、ホワイト、ブルー、レッド
 ライトブルー、イエロー、ピンク

税込 ¥6,380(税抜 ¥5,800)

※レールセーバー付き



GYROLL WRIST LEASH

ジャイロール リスト リーシュ

1105213000374

成型方法で製造されており、コイルの伸縮率が高くライディング中に絡まる事が少ない。

カラー：ブラック、ホワイト、ピンク

税込 ¥5,500(税抜 ¥5,000)

※レールセーバー付き



GYROLL FIN SAVER

ジャイロール フィンセーバー

1105213000406

GYROLL FIN SAVERは、大切なフィンの流れ止めです。

カラー：ブラック

税込 ¥2,420(税抜 ¥2,200)



GYROLL BOARD SOCKS

ジャイロール ボードソックス

1105213000407

ボードにピッタリとフィットし大切なボードを保護してくれます。軽量な素材を使用しており快適なボディボードライフを提供してくれる。

カラー：ブラック、グレー

税込 ¥6,600(税抜 ¥6,000)



GYROLL TRI POUCH

ジャイロール トリポーチ

1105213000408

世界中をトリップしてきたマイクスチュワートの大切なギアを守ってくれているボディボード用ケース。地元の家から海外トリップまでオールマイティに活躍してくれる。

カラー：ブラック・レッド、ブラック・ブルー

税込 ¥19,800(税抜 ¥18,000)



GYROLL FIN SOX

ジャイロール フィンソックス

1105213000405

GYROLL FIN SOXは、足の裏部分に滑り止めを施す事により、キッキングの力がダイレクトにフィンに加わりテイクオフをサポートしてくれる。

カラー：ブラック

サイズ：S (23.0 ~ 24.5cm)

M (25.0 ~ 26.5cm)

L (26.5cm ~ 27.5cm)

税込 ¥2,970(税抜 ¥2,700)



GYROLL FIN SHACKLE

ジャイロール フィンシャックル

1105213000404

足の甲部分をホールドしてくれる事によりフィンのキッキングの際にフィンをしっかりと固定してくれる。

くるぶし等の擦れも軽減し、サイズ調整などにも使える便利なグッズ。

カラー：ブラック

税込 ¥3,300(税抜 ¥3,000)

※2個1セット

CICERO

シゼロ



CICERO UV CUT GLOVE

シゼロ 日焼け防止グローブ

110541300011

紫外線から手の日焼けを守ってくれるグローブ。伸縮性に優れた素材を使用し、最高のフィット感を約束してくれる。

カラー：ブラック

サイズ：XS, S

税込 ¥2,970(税抜 ¥2,700)



CICERO NYLON CASE

シゼロ ナイロン ケース

110541300017

10mmウレタンパッドを使用したリュックタイプのハードケース。大切なボードを保護してくれる。

税込 ¥13,200(税抜 ¥12,000)



カモ サックス ピンク ブラック ネイビー



CICERO KNIT CASE

シゼロ ニット ケース

110541300005

車で海に出かける為の必須アイテム。

税込 ¥5,500(税抜 ¥5,000)



LIME BLUE PINK BROWN NAVY GREY MINT BROWN
 BLACK ARMY TEAL



RAIL SAVER

レールセーバー

1105413000177

ボードのプラグとリーシュコードの取り外し簡単に可能となる。

カラー：ブラック

税込 ¥990(税抜 ¥900)



DELTA
ICONS

MIKE STEWART BY VINCE CAVATAIO

As a tribute to the timeless swim fins of the past we present the Viper Delta Icons. A A-symmetrical fin that provides a strong powerful kick with a design of a stiffer inside rail that allows water to directly flow off the big toe improving thrust, stability and speed. The Icons not only resemble the undoubtedly preferred color design but also are made of super soft Malaysian rubber compounds making them our softest asymmetrical fin in Viper line.



Royal Blue / Yellow



Black / Yellow



Black / Orange

VIPER DELTA ICONS FINS

バイパー デルタ アイコンズ フィン

1105213000435

カラー：ブルー/イエロー、ブラック/イエロー、ブラック/オレンジ

サイズ：S (~ 23.5cm), MS (24.0cm ~ 25.0cm)

M (25.0 ~ 26.5cm), ML (27.0cm ~ 28.5cm)

L (28.5cm ~)

VIPER 最新モデル。オーソドックスな形状は、キッキング時にしなりを利用した推進力を提供してくれる。

税込 ¥14,300 (税抜 ¥13,000)

SAFE SEA®

これでお友達
おもいっきり海で遊べるネ！
ウォータープルーフ&サンプロテクトローション

Enjoy
Sea Life

毒性を持つ海洋生物は、クラゲ、サンゴ、イソギンチャク等が代表的なものです。世界で初めて、この毒性から人体を守ってくれるローションがイスラエル、ニダリア社により開発されました。クラゲは浮遊生活をしているので、側に寄って来た何かを敵だと感じ刺します。ところが、クラゲの周りを刺されずに泳ぐ魚がいることから仲間だと思わせる特殊な成分があることを発見し、「SAFE SEA」に応用致しました。SAFE SEA はクラゲを寄せ付けないというのではなく、クラゲが触れても刺されにくくなるというものです。



Friend of the Sea

Friend of the Sea は、持続可能な漁業と持続可能な水産養殖からの魚介類の認証とプロモーションのための世界持続可能性機関のプロジェクトです。



ADVANCE SPF50+

PA++++

ビタミン配合

JAN:0713026102602

110281300010

118ml / 1set: 3本から ※1BOX 12本
税込 ¥2,750 (税抜 ¥2,500)



ADVANCE KIDS SPF30+

PA++

ビタミン配合

JAN:0713026102329

110281300002

118ml / 1set: 3本から ※1BOX 12本
税込 ¥2,640 (税抜 ¥2,400)



ADVANCE SPF50+ TUBE

PA++++

ビタミン配合

JAN:0713026205563

110281300011

50ml / 1set: 4本から ※1BOX 24本
税込 ¥1,760 (税抜 ¥1,600)



MINERAL SPF50 TUBE

PA++++

ビタミン配合

JAN:0713026205570

110281300012

50ml / 1set: 4本から ※1BOX 24本
税込 ¥2,530 (税抜 ¥2,300)

ミネラルタイプ
新発売

クラゲに刺されにくくなる SAFE SEA のひみつ

ぬると、クラゲに刺されにくくなるローション！

ハカセ、なぜ SAFE SEA をぬるとクラゲに刺されにくくなるの？



それはの。

クマノミがいっしょに暮らしておるイソギンチャクもクラゲと同じ働きを持つ触手を持っておるのに、なぜクマノミがおそわれないのかを調べたんじゃ・・・。



クマノミがイソギンチャクと似た粘液を出しとってイソギンチャクはクマノミが近づいても食べ物や敵とは思わず仲間と認識するからじゃったんじゃ。



SAFE SEA は色々な国でも販売されているのね

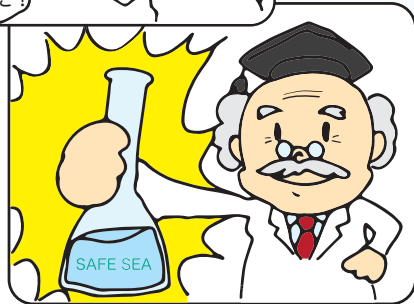

そのクマノミの粘液を長い間研究し、それを日焼け止めの中に応用したのが SAFE SEA じゃ。今ではさまざまな国でこの SAFE SEA が販売されとるんじゃ。これはイソギンチャクやクラゲ、サンゴなどの刺胞毒を持つ海洋生物に対して、刺されにくくなるのじゃ。

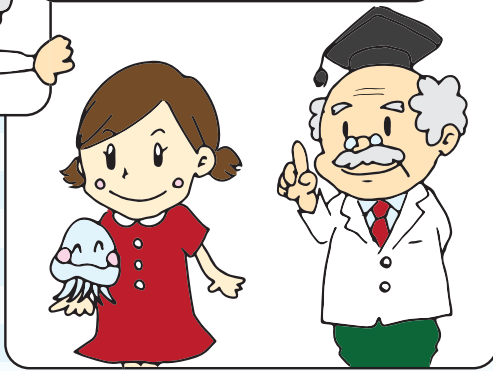

だから、クラゲを寄せつけないのじゃなくてクラゲが寄ってきてもエサや敵と思わず仲間だと思わせるのじゃよ！

ナルホド。それでハカセのこと仲間だと思っちゃうのね！ SAFE SEA ってすごいね！ それなら私たちもクラゲも安心しておもいきり海であそべるね！！

そうじゃ！！これは知っておいてほしいのじゃが、SAFE SEA ローションをぬってから海に入るまでに10分以上あいだをあけるのじゃ。そうでないと皮ふの上にローションの膜ができなくなってしまうのじゃよ！！それと2時間たったら必ずぬりなおしじゃよ。

正しい SAFE SEA の使い方



① SAFE SEA を手の平にとってから体に塗るとムラになりやすいので、ボトル（またはチューブ）を絞りながら体にとって白い線を作ります。



② 透明になるまで手のひらでよくなじませます。すぐに海に入ってははいけません。全身に塗ったら10分以上乾かしましょう。

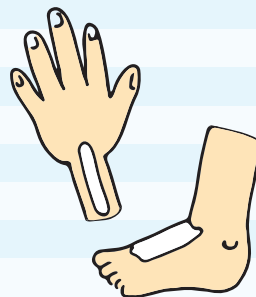

③ 海から上がり、再び海に入る場合も①～②の手順で塗りなおしましょう。汗で落ちてしまうこともありますので2時間に1度は塗りなおしましょう。

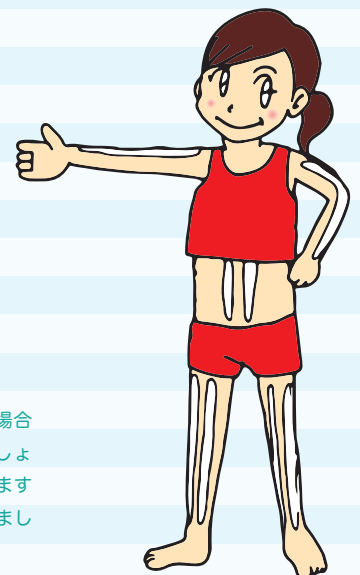



ウェットスーツ用<除菌・抗菌・防臭>シャンプー & コンディショナー。
 天然除菌抗菌剤の「GSE」(グレープフルーツ種子抽出物)等により、除菌、
 抗菌、防カビ、防臭にも効果的。爽やかな「モヒートの香り」で仕上がります。
 「GSE」(グレープフルーツ種子抽出物)は、グレープフルーツ種子から抽出されたポリフェ
 ノール(脂肪酸フラボノイド)を主成分とする天然除菌抗菌剤。
 脂肪酸フラボノイドは天然の抗生物質といわれるほど抗菌力が非常に高く、浸透圧によ
 ってウイルス、バクテリア、カビ類の活性を妨げ、効果が長く持続します。
 人体や環境にも配慮した、誰でも安全に使用できるウェットスーツ用<除菌・抗菌・
 防臭>シャンプー & コンディショナーです。



**ココサンシャイン
 ウェットスーツ専用シャンプー
 [モヒートの香り]**

1103120001

- ・除菌・抗菌・消臭
- ・WAX 汚れもしっかりと落とせる洗浄効果
- ・泡切れの良さ
- ・爽やかなモヒートの香り
- ・サトウキビ由来のエコボトル使用
- 内容量：300mL / 税込 ¥2,420 (税抜 ¥2,200)
- 1セット：6本



**ココサンシャイン
 ウェットスーツ専用コンディショナー
 [モヒートの香り]**

1103120002

- ・除菌・抗菌・消臭
- ・柔軟効果
- ・硬化・劣化防止
- ・爽やかなモヒートの香り
- ・サトウキビ由来のエコボトル使用
- 内容量：300mL / 税込 ¥2,420 (税抜 ¥2,200)
- 1セット：6本



AMBASSADORS OF SNIFE SPORTS COSMETICS

スナイブ・スポーツ・コスメティックス・アンバサダー紹介



Ai Kunioka
 < SNOW >



Akira Shindo
 < SURF >

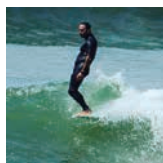

Brian Anderson
 < SURF >



Christian Wach
 < SURF >



CJ Nelson
 < SURF >

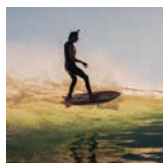

Corey Colapinto
 < SURF >

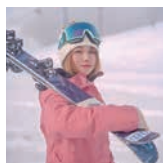

Cocone Kondo
 < FREESKI >



Eishin Sato
 < SURF >



Gen Fujii
 < FREESKI >



Guy Tokuda
 < SKATE >



Hatsumi Ui
 < SURF >

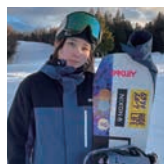

Hikari Yoshizawa
 < SNOW >



Kameron Brown
 < SURF >



Kana Suzuki
 < SURF >



Kanan
 < SURF >



Kaori Mayaguchi
 < SURF >



Kota Iida
 < SURF >



Mana Watanabe
 < SURF >



Marco Boscaglia
 < SURF >



Naki
 < SURF >



Natsuki Sasako
 < SURF >



Riku Matsumoto
 < SURF >



Yosui Ninomiya
 < SUP >

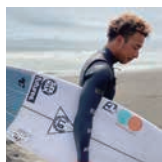

Yuhei Kume
 < SURF >

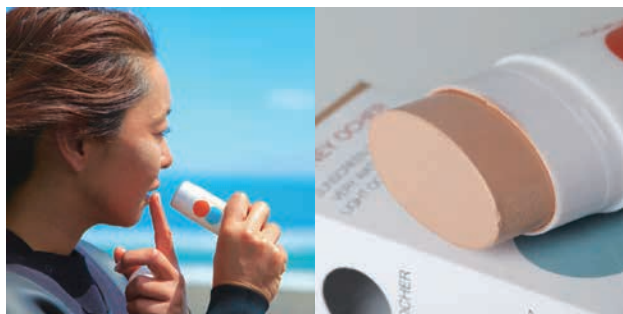

ココサンシャイン日焼け止めスティックは、全てノンケミカル処方。紫外線吸収剤を使うことなく、敏感肌の方や環境（リーフセーフ対応）にも優しい日焼け止めです。

手を汚さずにサッと塗れる便利な繰り出しタイプのサンスクリーンスティック。ベリーウォータープルーフ（強い耐水性）仕様で、汗や水・海水等にとでも強く、目にしみにないのでアウトドアスポーツやウォータースポーツなど、ハードな使用環境下でも抜群の効果を発揮します。

肌や環境への安全性にこだわった、伸ばしやすくソフトな塗り心地の<日焼け止めファンデーション>です。



**ココサンシャイン
サンスクリーンスティック
[スノークリア]**

11031190011

シチュエーションを選ばず使える無香料クリアカラー。ファンデーションタイプでベタつかないで化粧下地としても最適です。SPF30 PA++ 日本製（ケミカルフリー）
内容量：17g / 税込 ¥3,190（税抜 ¥2,900）
1セット：6本



**ココサンシャイン
サンスクリーンスティック
[ココナッツホワイト]**

1103119002

男性に一番人気のホワイトカラー。南の島の浜辺を感じるパニラムスクの香り付きで、サーフィン前にはテンションが上がります。SPF45 PA+++ 日本製（ケミカルフリー）
内容量：17g / 税込 ¥3,190（税抜 ¥2,900）
1セット：6本



**ココサンシャイン
サンスクリーンスティック
[ハニーオークル]**

1103119003

日本人の標準的な肌の色に合わせた明るいオークル色。無香料タイプで、肌への馴染みもよく、健康的な肌の色味を演出します。SPF45 PA+++ 日本製（ケミカルフリー）
内容量：17g / 税込 ¥3,190（税抜 ¥2,900）
1セット：6本



**ココサンシャイン
サンスクリーンスティック
[マンゴブラウン]**

1103119004

小麦色に日焼けした肌の色に合う自然なブラウン色。無香料タイプなので、日常のファンデーションとしても重宝します。SPF45 PA+++ 日本製（ケミカルフリー）
内容量：17g / 税込 ¥3,190（税抜 ¥2,900）
1セット：6本



ココサンシャインは肌や環境への安全性にこだわり、全てパラベンフリー。動物由来成分も一切使用しておりません。厳選した原料と用途に合わせた豊富なラインナップで皆様のUVケアをサポートします。

30年以上にわたり、肌にやさしい化粧品の製造販売と商品開発をしてきた無添加化粧品メーカーによるUVケアシリーズは海外でも人気上昇中。

紫外線から肌を守るだけでなく、植物由来の保湿成分、ヒアルロン酸、抗炎症作用のある成分を高配合したUVケアグッズを多数展開しています。

全身用クリームタイプやアフターケアグッズなど、ライフスタイルやニーズに合わせて、最適な製品をお選びいただけます。



**ココサンシャイン
全身用サンスクリーンクリーム
[クリアホワイト]**

1103119005

ベリーウォータープルーフ仕様の全身用クリームタイプ。目立たないクリアホワイトカラーで、マイルドココナッツの香り付き。SPF45 PA++ 日本製（パラベンフリー）
内容量：80g / 税込 ¥2,970（税抜 ¥2,700）
1セット：6本



**ココサンシャイン
サンスクリーンリップ
[クリアホワイト]**

1103123001

唇の保湿と紫外線対策を同時に行うことができるリップクリーム。抗酸化作用と保湿効果のある桜エキスを配合しています。日本製（ケミカルフリー）
内容量：4.7g / 税込 ¥1,815（税抜 ¥1,650）
1セット：6本



**ココサンシャイン
ボディジェル
[日焼け後のスキンケア]**

1103123002

日焼け後の乾燥や肌荒れを防ぎ、肌に潤いを与える保湿ジェル。日焼けによる熱やほてりを和らげます。ベルガモットの香り付き。日本製（パラベンフリー）
内容量：200g / 税込 ¥3,190（税抜 ¥2,900）
1セット：6本



**ココサンシャイン
クレンジングウォーター
[日焼け止め用クレンジング]**

1103119006

保湿化粧水の成分から作られた日焼け止め用クレンジングウォーター。オイルフリーでべたつかず、さっぱりした使い心地です。日本製（パラベンフリー）
内容量：200mL / 税込 ¥2,200（税抜 ¥2,000）
1セット：6本



SLIDE SURF SKATEBOARDS

スライド・サーフスケートボード

“SLIDE TRUCK”搭載の SLIDE SURF SKATEBOARDS は乗り手に合わせたセッティングが可能、よりサーフィンに近いフィーリングを体感できます！

サーフィンにより近いライディングを！アスファルトでもフィーリングが感じ取れます。SLIDE TRUCK IIIはスプリングの調節により左右にスイングする TRUCK の硬さ『強さ』を乗り手に合わせてセッティングが出来る為、初心者～上級者まで幅広いユーザーが満足できる！アップス・ダウンの練習はもちろん、ボトムターンやカットバックのイメージトレーニングに最適。



FISH TUNA 32"

1104814005033

税込 ¥34,980 (税抜 ¥31,800)



FISH MARRAJO 32"

110481400512

税込 ¥34,980 (税抜 ¥31,800)



CMC PERFORMANCE 31"

110481400511

税込 ¥34,980 (税抜 ¥31,800)



DIAMOND KAENA 32"

110481400516

税込 ¥34,980 (税抜 ¥31,800)



DIAMOND KOA 32"

110481400513

税込 ¥34,980 (税抜 ¥31,800)



DIAMOND CURVING 32"

110481400515

税込 ¥34,980 (税抜 ¥31,800)



DIAMOND RELHARRRA 32"

110481400514

税込 ¥34,980 (税抜 ¥31,800)



SLIDE WHEEL 70mm/78A

1104814064801

SLIDE SKATE に標準装備されている純正ウィール。

サイズ：70mm/78A

税込 ¥6,600 (税抜 ¥6,000)



SLIDE スプリング

1104814064821

SLIDE TRUCK に対応する交換用スプリング。

※SLIDE TRUCK 専用

税込 ¥1,980 (税抜 ¥1,800)

Ben Wei Performance Cruiser

ベンウェイ

ベンウェイパフォーマンスクルーザーの最大の特徴は、センター付近にあるトーショナルフレックス=ねじれ方向の柔軟さを与えてくれるデッキカット。このトーショナルフレックスによって、ターンの最中やポンピングで加速するとき、フロントトラックとバックトラックが異なる角度にツイストし、ターン時に捻じれを発生させ、その反発力を活かしターンの伸びが加速する全く新しいシステムです。サーフィンの練習用としてカットバックしたときのレールが水面に洗んでいくかのような感覚を得られる。

このスケートボードでスラロームしてみると、まるでサーフボードがフレックスして走る様に加速、アップスダウンの感覚にとっても近いフィーリングが得られるでしょう。また、ボトムターンからのトップへのアプローチも忠実に再現できます。2種類のデッキサイズ (29インチ・32インチ) から乗り手のスタイルに応じて選ぶ事ができます。



Ben Wei の最大の特徴であるデッキカットがトーショナルフレックス (ねじれ) を生み、その反発により今までにない感覚でターンが伸びる。また、キャデラッククルーザーの採用したことで、より深いターンを可能にしてくれる。



ベン・ウェイとはカリフォルニア・オーシャンサイド出身で日本在住の生粋の Surf Skater でもある Ben Wei。彼の類い稀な才能は、サーファー、スケーター、シェイパー、ミュージシャンから、JPSA や国際大会の MC までこなす。型にはまらない活躍で幅を広げている。

SIZE : 29inch 110492000103
税込¥35,200(税抜¥32,000)

SIZE : 32inch 110492000104
税込¥35,200(税抜¥32,000)

TRUCK : SILVER 4inch (COLOR/SILVER)
WHEEL : 70/78A (COLOR/WHITE)
BEARING : ABEC 9

Ben Wei

DOJI ISAKA MEMORIAL BODYSURFING HANDPLANE

ドジ・イサカ・メモリアル・ボディサーフィン・ハンドプレーン

老若男女問わず、足のつく水深で、安全且つ容易に波乗りが出来るをコンセプトに、故ドジ井坂氏のボディサーフィン用ハンドプレーンをサーフィン世界大会のMCやサーフボードシェイパーでもあり、マルチに活動するベン・ウェイ氏がデザインした「DOJI ISAKA MEMORIAL BODYSURFING HANDPLANE」。

また、サーフィンスクールなどでも活躍でき、気軽に波乗りが出来ます。



TYPE A (4月中旬発売開始予定)
110492000180
LEGTH:322mm WIDE:224mm THICKNESS:8mm
WEIGHT:220g
MATERIAL:ポプラ材
税込¥4,950 (税抜¥4,500)
※受注発注となるため、納期までにお時間を頂きます。



TYPE B (8月上旬発売開始予定)
110492000181
LEGTH:322mm WIDE:224mm THICKNESS:8mm
WEIGHT:310g
MATERIAL:ウォールナット材
税込¥5,500 (税抜¥5,000)
※受注発注となるため、納期までにお時間を頂きます。

GONESH

ガーネッシュ



全米No.1の人気を誇るお香ブランド。

1923年、リトアニア移民であるラドキンスは“ヒンズーインセンスカンパニー”という小さなお香製造会社を手に入れました。ラドキンスは高品質のお香と香立ての製造に注力し、会社の発展に寄与しました。1960年代中盤にラドキンスの息子達が仲間入りし、会社名を現在のGENIECO(ジェニコ)に変更。その後すぐに不動のインセンスブランド“GONESH”が誕生しました。GONESHはヒンドゥーの象の頭を持った少年の神、“ガネーシャ”にちなんで付けられました。ガネーシャはインドでは学問、富(金運)の神として崇められています。GONESHは、その個性的な強い香りや黄金のパッケージで、ヒッピーブームに沸いた60～70年代のアメリカの若者から圧倒的な支持を受け、その名を全米に広めました。いまやGONESHは日本でもアメリカンカルチャーの好きな方、ヒッピー、サーファー、ミュージシャン、学生など“自由”を望む若者に絶大な支持を集めています。



LIQUID AIR FRESHENER

リキッド・エア・フレッシュナー

110331300000 No.4

110331300001 No.8

110331300003 COCONUT

1103313000113 WHITE MUSK

24時間1か月以上どこでも芳香。火を使わずにGONESHを楽しめます。お部屋でも、車内でも、火気が危なくて、お香を焚けないところに。

74ml/ 税込¥990(税抜¥900)

1set: 6個



GEL AIR FRESHENER

ジェル・エア・フレッシュナー

110331300013 No.4

110331300014 No.8

110331300015 COCONUT

1103313000183 WHITE MUSK

24時間1か月以上どこでも芳香。火を使わずにGONESHを楽しめます。フレグランスジェルという固形の芳香剤を揮発させて香りを楽しめます。

100ml/ 税込¥770(税抜¥700)

1set: 6個



STICKS

スティック

110331300028 No.4

110331300029 No.8

110331300034 COCONUT

室内でも野外でも GONESH の強く甘い香りが楽しめます。靴べらのような横長のパナーを使用して焚きます。

20本入り / 税込¥550(税抜¥500)

1set: 4個



BIG GEL AIR FRESHENER

ビッグ・ジェル・エア・フレッシュナー

110331300088 No.4

110331300089 No.8

110331300090 COCONUT

1103313000902 WHITE MUSK

GONESH の香りをもっと広い空間で楽しみたいというご要望にお応えするのが、BIG GELです。香りは GONESH ブランドで不動の人気 No.8・No.4・Coconut。

180g / 税込¥814(税抜¥740)

1set: 5個



VENTILATOR LIQUID

ヴェンティレーター・リキッド

110331300091 No.4

110331300092 No.8

110331300093 COCONUT

110331300095 WHITE MUSK

GONESHから待望のカーエアコン取付型

リキッドエアフレッシュナー誕生。香りは

GONESHブランドで不動の人気No.8・

No.4・Coconut。

3g / 税込¥550(税抜¥500)

1set: 5個



※カーエアコン送風口取付タイプ



SOFTENER

ソフナー

1103313000531 WHITE MUSK

1103313000532 COCONUT

1103313000533 SANDALWOOD

1103313000534 NO.8

1103313000535 OCEAN

部屋干しすれば、部屋中に柔軟剤の香りが

広がります。新しい形のルームフレグランス

としても提案できる柔軟剤です。

600ml/ 税込¥990(税抜¥900)

WHITE MUSK COCONUT SANDALWOOD NO.8 OCEAN

ADDA FOOTWEAR

アダ・フットウェア

ほほえみの国からの贈り物

アジア人の足にぴったりフィットするADDAビーチサンダル。

ソフトな履き心地でクオリティも良く、コストパフォーマンス抜群。弊社イチオシのサンダルです。



BLUE

NAVY

BLACK

YT-5TD20

110392100000

非常に柔らかく軽量な一体成型サンダル。

ソフトな履き心地で足を痛めることなく一日中快適に着用できます。

■カラー：BLACK, NAVY, BLUE

■サイズ：25.5cm, 26.5cm, 27.5cm

税込 ¥1,760(税抜 ¥1,600)



BLACK

NAVY

BROWN

YT-8D01 WALK STAR

110392100001

軽く、耐久性があり、コストパフォーマンスにすぐれた定番サンダル。

エンボス加工されたソールで足裏もサラッと快適です。

■カラー：BLACK, NAVY, BROWN

■サイズ：24.5cm, 25.5cm, 26.5cm, 27.5cm

税込 ¥1,100(税抜 ¥1,000)



INDO BOARD®

アメリカでは、すでにサーフスクールの80%が導入している INDO BOARD。WSL のチャンピオンシップツアーに参戦するプロサーファーをはじめ、プロサッカー選手もトレーニング器具として採用しています。

ORIGINAL INDO BOARD SET

DECK サイズ 755mm×450mm
ローラー 165φmm×465mm

- 110461300002 WAVE 税込 ¥33,000 (税抜 ¥30,000)
- 110461300003 NTL 税込 ¥31,900 (税抜 ¥29,000)
- 110461300008 DOODLES 税込 ¥33,000 (税抜 ¥30,000)
- 110461300005 BAMBOOBEACH 税込 ¥33,000 (税抜 ¥30,000)
- 110461300083 WHALE SHARK 税込 ¥33,000 (税抜 ¥30,000)
- 110461300084 PYRAMIDS 税込 ¥33,000 (税抜 ¥30,000)



Wave NTL Doodles BambooBeach Whale Shark Pyramids

INDO FLO SET

DECK サイズ 700mm×375mm
FLO 直径 340φmm
110461300011
税込 ¥23,100 (税抜 ¥21,000)



FLO DECK 340φmm

INDO FLO (単品)

FLOを使用することで、様々なトレーニングが楽しく行えます。椅子に掛けて座れば、バランスボールと同じ効果が得られますし、トレーニング方法は無限大に広がります。

FLO 直径340φmm
110461300012
税込 ¥7,700 (税抜 ¥7,000)



INDO BOARD MULTI SET

MINIローラーとFLOが付属するセット。
ローラーは、バランス感覚を重点的に鍛える事ができ、FLOでは、インナーマッスルを鍛える事ができます。

DECKサイズ 700mm×375mm
FLO 直径340φmm
ローラー 123φmm×448mm
110461300009
税込 ¥36,300 (税抜 ¥33,000)



FLO DECK ローラー

上級 INDO BOARD ライダーにおすすめ。デッキがフルロッカーになっており、デッキ裏面には従来のローラー止まりが無いので様々なトリックパフォーマンスを可能にしました。Big Spin Trick の練習をしたい方には、特におすすめです。

Full Rocker



BLACK BROWN

INDO ROCKER SET

DECKサイズ 838mm×393mm
ローラー 165φmm×465mm
許容体重 110kgまで
110461300020
税込 ¥35,200 (税抜 ¥32,000)



INDO ROCKER DECK (単品)

※商品はデッキのみとなります。
DECKサイズ 838mm×393mm
許容体重 110kgまで
110461300030
税込 ¥22,550 (税抜 ¥20,500)



Mazar

※受注発注となるため、納品までにお時間を頂きます。

SIZE DATA

- 127.4 size 全長: 1274mm
- 128.7 size 全長: 1287mm
- 130.0 size 全長: 1300mm
- 131.5 size 全長: 1315mm
- 133.0 size 全長: 1330mm

【斬水】

- 全幅: 483mm
- 全幅: 490mm
- 全幅: 496mm
- 全幅: 503mm
- 全幅: 509mm

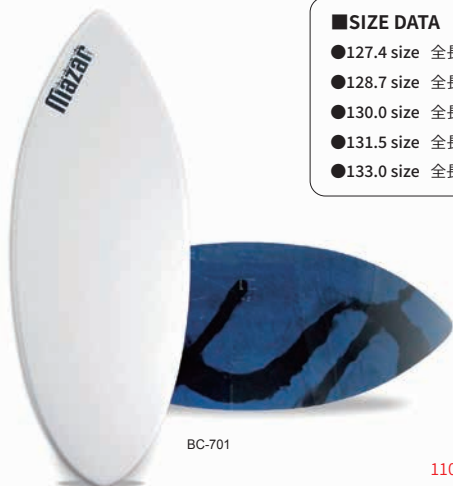

BC-701

"BASIC+" E-GLASS CUSTOM

日本製

110471400005 税込 ¥48,950 (税抜 ¥44,500)

MAZARスキムボードの原点となる初級者向けモデルです。設計のポイントは十分な浮力を持たせる事。それによりテイクオフが安定し、スピードが少なくても沈みに難く、初心者でも安心して楽しめるスキムボードの仕上げました。

"SKIM PRODUCTS"



SKIM KNIT CASE

スキムニットケース
010701400008
ポリウレムのあるテリループパイル地に8mm厚のノーズプロテクションパッドを装着
税込 ¥4,620 (税抜 ¥4,200)

カラー: SKKS-906



SKKS-907



SKKS-908

-ベーシック+-

"SPEC"

- デッキ Eグラス
- ボトム 高強度Eグラス(12oz)
- レジン エポキシアクリレート
- フォーム 高密度ポリビニール発泡体



初級 中級 上級 エキスパート

"SELECT OBJECT"

- カラー
 - Deck: Black Bottom: Art
 - Deck: White Bottom: Art
 - Deck: Green Bottom: Art
 - Deck: Red Bottom: Art
 - Deck: Blue Bottom: Art
- アウトライン 斬水 / Tail : Boxy Rail
- サイズ
 - 127.4cm 128.7cm
 - 130.0cm 131.5cm
 - 133.0cm
- 厚み 17mm



BC-702 BC-703 BC-704 BC-705 BC-706

SHAPING EQUIPMENT

シェイピング・エクイップメント



STANLEY サフォーム台付 12.5"
(スタンレー)

120131300083

サイズは12-1/2インチで、カットやシェイピング向きです。このプレーナーはペーパーをかける前のフォームに直接使用可能で特にアウトラインやレールを作りた部分のシェイピングに大変役立ちます。
税込¥6,380(税抜¥5,800)



STANLEY サフォーム台付 6"
(スタンレー)

120131300084

細かい部分のカット、シェイピング向きです。このプレーナーはペーパーをかける前のフォームに直接、使用可能で特にアウトラインやレールを作りた部分のシェイピングに大変役立ちます。
税込¥3,300(税抜¥3,000)



STANLEY 7" BLOCK PLANE 12-960
(スタンレー・ブロックプレーナー 12-960)

120131300081

このプレーナーのベースサイズは、7×1-3/8インチです。このサイズの割には多様な用途をこなすプレーナーです。木の節などもスムーズにカットする事ができます。
税込¥9,790(税抜¥8,900)



豆カンナ

120131300092

この専門的なプレーナーは滑らかな木素材のベースと移動可能なブレードの2構造で、カーブがかったベース形状によりロッカーのついたノーズ部分に近いストリンガーのトリミングの作業等に最適なプレーナーです。
税込¥3,960(税抜¥3,600)



DAVID COMBI PLANE
(デビッド・コンビ・プレーナー)

120131300090

世界中で大人気のベースサイズ4-1/2×2インチのライトウェイトミニプレーナーです。万端でストリンガーを削るのに最適で、素晴らしいコストパフォーマンスを發揮します。3箇所に刃をセットでき、多様な作業をこなします。
税込¥4,290(税抜¥3,900)
■替刃 120131300091
税込¥2,090(税抜¥1,900)



MINI SPOKE SHAVE
(ミニ・ミニスポーク・シェイブ)

120131300082

サイズ 3-1/3×7/8 インチの MINI SPOKE SHAVE は、ストリンガー及び木製ボードのシェイピングに幅広く使用されます。
税込¥2,640(税抜¥2,400)

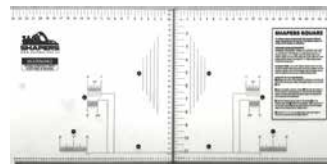

SHAPERS レイアウトスクエア FIN MARK
(シェイパース)

120141300121

透明ポリカーボネイト製のトランスペアレントシートは、サーフボードのプランクスに水平に乗り、ストリンガーからレールまでをインチとセンチで正確に計測することが可能です。
税込¥7,480(税抜¥6,800)



SHAPERS レイアウトルーラー
(シェイパース)

120141300120

プラスチック・ホワイトポリカーボネイト製。フィンの設置と素早いセンターの計測にインチ / センチ単位で測定できます。両面プリントによりインチとセンチの使い分け測定が可能です。
税込¥7,040(税抜¥6,400)



SHAPERS レールゲージ
(シェイパース)

120141300122

サーフボードのレールの形にフィットするようデザインされたこのレールゲージは上下にスライドさせることにより、レールのコピーや比較を簡単に行う事が可能です。
ショートボード用(ブルー)
税込¥4,400(税抜¥4,000)



SHAPERS スライド・キャリパー
(シェイパース)

1201413001215

ステンレス定規付きの木製キャリパーです。スムーズなスライドアクションで迅速かつ正確にサーフボードの厚みを測定することができます。
※インチ表記のみとなります。
税込¥16,500(税抜¥15,000)

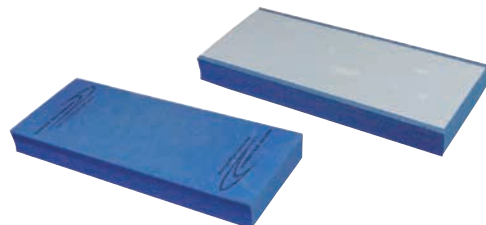

4.5 X 11 BLUE SHAPING BLOCK
(ファイバークラス・ハワイ)

1201213001286

このスムージング用シェイピングパッドは、形状記憶するフォーム素材で作られています。その為、同じカーブラインで両サイド、均一の作業を行うことが出来ます。デッキ面のレールロッカー、ボトム面のコンケープなど、凸面のスムージングを容易にします。
税込¥4,730(税抜¥4,300)

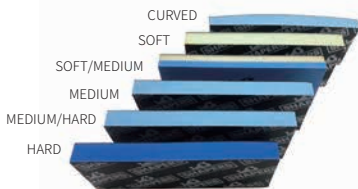

SHAPERS シェイピング・ブロック
(シェイパース)

CURVED 120141300128
SOFT 120141300127
SOFT/MEDIUM 1201413001275
MEDIUM 120141300126
MEDIUM/HARD 1201413001265
HARD 120141300125

軽く、実用的、そして使い易いデザイン。サーフボードのシェイピングに適しています。素早いベルクロの交換が可能で大幅に作業時間を短縮します。
税込¥4,510(税抜¥4,100)



SHAPERS ベルクロ・スクリーンシート
(シェイパース)

#40 1201413001340
#80 120141300134
#120 120141300131
#180 120141300132
#240 120141300133

最高品質で、サーフボードのフォームを非常に効果的に削ります。主に仕上げ工程などの細かい作業で使用出来ます。シェイピングの最中でも素早く別のベルクロシートに付け替えることが出来ます。
税込¥528(税抜¥480)

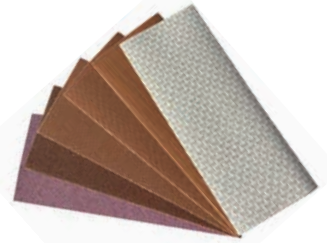

SHAPERS ベルクロ・サンディングシート
(シェイパース)

#40 1201413001400
#60 120141300139
#80 120141300140
#120 120141300135
#180 120141300136
#240 120141300137

最高品質で、サーフボードのフォームを非常に効果的に削ります。シェイピングの最中でも素早く別のベルクロシートに付け替えることが可能です。荒削りから仕上げまでの幅広い作業で使用出来ます。
税込¥418(税抜¥380)



TESA テープ
(テサ・テープ)

3mm 120131300011 税込¥715(税抜¥650)
6mm 120131300014 税込¥363(税抜¥330)
9mm 120131300015 税込¥550(税抜¥500)
12mm 120131300007 税込¥605(税抜¥550)
15mm 120131300008 税込¥748(税抜¥680)
19mm 120131300009 税込¥979(税抜¥890)
25mm 120131300010 税込¥1,320(税抜¥1,200)
50mm 120131300013 税込¥2,640(税抜¥2,400)
ドイツ製の耐熱性に優れた最高品質のクレープテープ。※長さ: 50m

SHAPING EQUIPMENT

シェイピング・エクイップメント



STANLEY サフォーム 丸形 21-297
(スタンレー)

120131300089

STANLEY 社製の丸形サフォームは、スワローテールやフィッシュのレールなどの、くぼんだ部分のシェイピングに大活躍し、大変便利です。税込¥4,950 (税抜¥4,500)



SHAPERS STRINGER RASP
(シェイパーズ)

1201313000959

スワローやフィッシュのストリンガー部分の、シェイピングに最適な TOOL です。税込¥5,280 (税抜¥4,800)

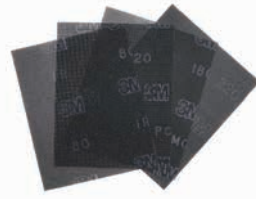

3M スクリーン・ペーパー
(スリーエム)

#80 120131300042 税込¥1,298 (税抜¥1,180)

#120 120131300044 税込¥770 (税抜¥700)

#180 120131300045 税込¥693 (税抜¥630)

#220 120131300045 税込¥693 (税抜¥630)

3Mスクリーンペーパーはシェイプの仕上げ作業で多く用いられレール及び表面の仕上げなど幅広く使用できます。

■サイズ：228.6mm x 279.4mm



THALCO スクイージー
(ザルコ)

120131300054

THALCO社製のスクイージーはラミネート作業時に一般的に良く使用されているスクイージーです。好みのサイズにカットして幅広い用途でお使いいただけます。

■サイズ：900mm

税込¥9,130 (税抜¥8,300)



ペーパーカップ 1L/2L

1L 120131300064 税込¥242 (税抜¥220)

2L 120131300063 税込¥308 (税抜¥280)

ペーパーカップはカラーラミネーションなど様々な用途に使用できる使い捨てカップです。



イエロースプレッター

120131300055

イエロースプレッターは細かい部分のラミネーションに役立つ小形のスクイージーです。好みのサイズにカットして幅広い用途でお使いいただけます。

■サイズ：160mm x 90mm

税込¥440 (税抜¥400)



AMERICAN LINE RAZOR BLADES

66-0089 (100pcs)

120131300163

カーボン鋼製の刃は、切れ味と耐久性に優れ、ラミネートやデザインにおいて欠かせないアイテムです。

100 枚入り / 税込¥2,530 (税抜¥2,300)



ANGLE FINDER

(アングル・ファインダー)

120131300200

FIN BOXなどの角度調整に最適な可動式分度器です。

税込¥2,530 (税抜¥2,300)

FLEXPAD

Professional Sanding Products

FLEX PADはアメリカ本国でも幅広く使用されている作業性と耐久性に優れたサンディング用パッドです。主にサーフボードのサンディングに使用する目的で設計され、他の分野でも幅広く使用されています。すべてのサンディングニーズに合わせて6インチと8インチの2種類のパッドサイズで製造されています。



FLEX PAD 8"

(フレックスパッド 8")

FLEX PAD 8インチ ソフティー(BLUE)

FLEX PAD 8インチ ソフト(YELLOW)

FLEX PAD 8インチ ミディアム(RE D)

FLEX PAD 8インチ ハード(ORANGE)

FLEX PAD 8インチ エクストラハード(PURPLE)

(最大回転数 750RPM) 1201313000750

(最大回転数 1750RPM) 1201313000751

(最大回転数 2800RPM) 1201313000752

(最大回転数 5000RPM) 1201313000753

(最大回転数 5000RPM) 1201313000754



FLEX PAD 6"

(フレックスパッド 6")

FLEX PAD 6インチ ソフト(YELLOW)

FLEX PAD 6インチ ミディアム(RE D)

FLEX PAD 6インチ ハード(ORANGE)

FLEX PAD 6インチ エクストラハード(PURPLE)

(最大回転数 3000RPM) 1201313000758

(最大回転数 4000RPM) 1201313000757

(最大回転数 5000RPM) 1201313000755

(最大回転数 5000RPM) 1201313000756



POWER PAD

ADJUSTABLE JOINT

(パワーパッド・アジャスタブル・ジョイント)

120131300074

インチ規格のパッドをミリ規格の工具に取り付けることが可能となります。

MATERIAL

マテリアル

CARBON HYBRID TAPE

カーボンとグラスファイバーのハイブリッドなので適度なやわらかさがあります。カーボンテールパッチなどに最適です。



RED EDGE

BLUE EDGE

Carbon Fibre Hybrid 80mm Rail Tape

120141300116RA BLUE EDGE
120141300116QA RED EDGE
■サイズ: 3m×1枚 / 2m×1枚



Carbon Fibre Hybrid 3Line 80mm Rail Tape

1201413001162A
■サイズ: 80mm x 50メートル



Carbon Fibre Hybrid 6Line 80mm Rail Tape

1201413001163A
■サイズ: 80mm x 50メートル

5m PACK

120141300116PA
■サイズ: 3m×1枚 / 2m×1枚



Carbon Fibre Hybrid 80mm Rail Tape
120141300113A
■サイズ: 80mm x 50メートル



Carbon Fibre Hybrid 45mm Rail Tape
1201413001161
■サイズ: 45mm x 50メートル



Carbon Fibre Hybrid 25mm Rail Tape
1201413001167
■サイズ: 25mm x 50メートル



Carbon Fibre 30mm Rail Tape
1201413001166
■サイズ: 30mm x 50メートル

ESF VECTOR NET SERIES

Technora(テクノーラ)アラミドファイバーを使用したダイヤモンドパターンのデザインが特徴で、ボードの強度アップと自然なフレックスパターンを提供します。また、軽量であるため、ボード全体の重量増加を最小限に抑えることが可能です。

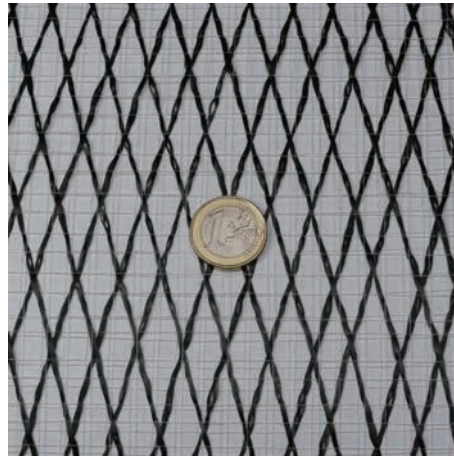
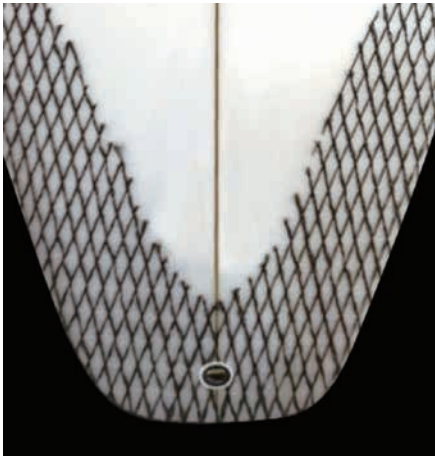

ESF VECTOR NET 227 (ESF ベクター・ネット 227)

1201313001601

斜め方向にクロスした Technora (テクノーラ) アラミドファイバーは、使用したいボードのテール、レール、そのほか、どんな場所にもフィットさせて曲げる事が可能です。より良い自然なフレックスパターンを提供してくれます。

■サイズ: 63.5cm×3m (2枚) /1oz



※100ヤードロールもございます。ご希望の方は、担当者までお問い合わせください。

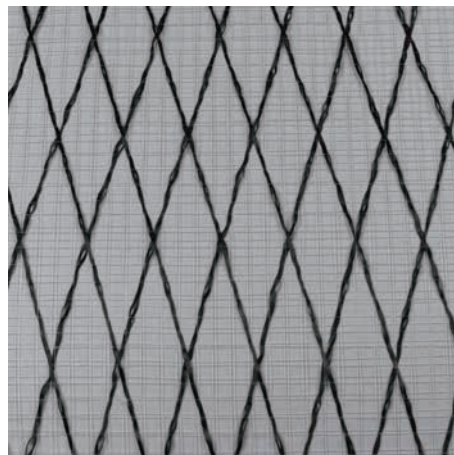
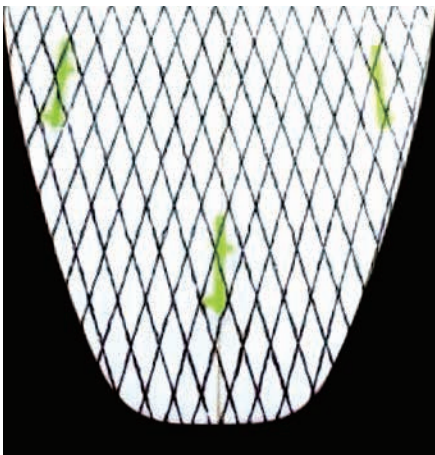

ESF VECTOR NET 226 ラージダイア (ESF ベクター・ネット 227 ラージダイア)

120131300160AA

大きめのパターンをもった、Technora (テクノーラ) アラミドファイバーは、テールの補強はもちろん、サーフボードのデッキやボトムにも使用できます。

■サイズ: 63.5cm×3m (2枚) /0.7oz



※100ヤードロールもございます。ご希望の方は、担当者までお問い合わせください。

MATERIAL

マテリアル

エアブラシ用顔料

COSMO COLOR コスモカラー

コスモカラーは主にサーフボードのエアブラシでのカラーリングに優れた水性顔料です。カラーバリエーションも豊富で混色にも適しているため、多彩な色彩表現を可能にしています。耐光性を殆どの色が備えています。



■容量：
GALLON(約 3.8L)
QUARTER(約 0.95L)

【使用上の注意】
基本対比は、水 1 : カラー 1 の割合で使用してください。
お好みにより調整可能です。
水性カラーの為、着色後はよく乾かしてご使用ください。
※3色まで調色可能です。

	120111300000A BLUE (QTR) 120111300003 BLUE (GAL)		120111300015A N-RED (QTR) 120111300016 N-RED (GAL)
	120111300001A BLACK (QTR) 120111300002 BLACK (GAL)		120111300019A Q-RED (QTR) 120111300020 Q-RED (GAL)
	120111300005A COBALT BLUE (QTR) 120111300006 COBALT BLUE (GAL)		120111300023A VIOLET (QTR) 120111300024 VIOLET (GAL)
	120111300007A CLEAR (QTR) 120111300008 CLEAR (GAL)		120111300025A WHITE (QTR) 120111300026 WHITE (GAL)
	120111300013A GREEN (QTR) 120111300014 GREEN (GAL)		120111300027A YELLOW (QTR) 120111300028A BS-YELLOW (GAL)







ROSE RAIN ローズレイン

ローズレインは主にサーフボードのエアブラシでのカラーリングに優れた水性蛍光顔料です。カラーバリエーションも豊富なうえ、多彩な色彩表現を可能にしています。耐光性を殆どの色が備えています。



■容量：
GALLON(約 3.8L)
QUARTER(約 0.95L)

【使用上の注意】
基本対比は、水 1 : カラー 1 の割合で使用してください。
お好みにより調整可能です。
水性カラーの為、着色後はよく乾かしてご使用ください。
※3色まで調色可能です。

	120111300029A RA-BLUE (QTR) 120111300030 RA-BLUE (GAL)		120111300038A RA-PINK (QTR) 120111300039 RA-PINK (GAL)
	120111300032A RA-GREEN (QTR) 120111300033 RA-GREEN (GAL)		120111300040A RA-RED (QTR) 120111300041 RA-RED (GAL)
	120111300036A RA-ORANGE (QTR) 120111300037 RA-ORANGE (GAL)		120111300044A RA-YELLOW (QTR) 120111300045 RA-YELLOW (GAL)

樹脂用着色剤

PIGMENT COLOR ピグメント カラー

FIBERGLASS HAWAII PIGMENT COLOR はサーフボード、セイルボードおよび全てのポリエステル樹脂の着色に適した最高品質の油性顔料です。ポリエステル樹脂の着色用に調合された PIGMENT は作業性に大変優れ、鮮やかな発色と豊富な色合いはカラーラミネートの可能性を大きく広げます。

■容量：16oz(454g)、8oz(227g)
※3色まで調色可能です。



	120121300001 GOLDEN YEL #307 16oz 120121300002 GOLDEN YEL #307 8oz		120121300020 LIME GREEN 16oz 120121300021 LIME GREEN 8oz
	120121300003 NILE BLUE #326 16oz 120121300005 NILE BLUE #326 8oz		120121300022 LEMON YEL #306 16oz 120121300023 LEMON YEL #306 8oz
	120121300007 RED 16oz 120121300008 RED 8oz		120121300024 ORANGE #310 16oz 120121300025 ORANGE #310 8oz
	120121300009 WHITE 16oz 120121300011 WHITE 8oz		120121300026 FRENCH BL #325 16oz 120121300027 FRENCH BL #325 8oz
	120121300012 BLACK 16oz 120121300013 BLACK 8oz		120121300028 OXFORD BL #327 16oz 120121300030 OXFORD BL #327 8oz
	120121300014 BROWN 16oz 120121300015 BROWN 8oz		120121300031 EM.GREEN #330 16oz 120121300032 EM.GREEN #330 8oz
	120121300016 GRAY 16oz 120121300017 GRAY 8oz		120121300033 BUS GREEN #336 16oz 120121300034 BUS GREEN #336 8oz
	120121300018 PALE BLUE 16oz 120121300019 PALE BLUE 8oz		120121300035 CHANPAIGN #365 16oz 120121300036 CHANPAIGN #365 8oz

TINT COLOR ティントカラー

FIBERGLASS HAWAII TINT COLOR はサーフボード、セイルボードおよび全てのポリエステル樹脂の着色に適した最高品質の油性顔料です。ポリエステル樹脂の着色用に調合された半透明の TINT は作業性に大変優れ、鮮やかな発色と豊富な色合いはカラーラミネートの可能性を大きく広げます。

■容量：16oz(454g)、8oz(227g)



	120121300037 GREEN 16oz 120121300039 GREEN 8oz		120121300047 RED #382 16oz 120121300049 RED #382 8oz
	120121300040 MAGENTA 16oz 120121300041 MAGENTA 8oz		120121300050 BLUE #383 16oz 120121300052 BLUE #383 8oz
	120121300042 SMOKE 16oz 120121300043 SMOKE 8oz		120121300053 PURPLE #385 16oz 120121300055 PURPLE #385 8oz
	120121300044 YELLOW #381 16oz 120121300046 YELLOW #381 8oz		120121300056 ORANGE #398 16oz 120121300058 ORANGE #398 8oz

MATERIAL

マテリアル

Surfboard Resin



REICHHOLD

日本総代理店



SILMAR

SILMARはインタープラスチック社が製造するサーフボード専用ブルーレジンです。ラミネーターにとって最も作業性に優れ、ガラスクロスに対し高い浸透性を持つトップクラスのレジン、その高い品質によりサーフボードマニファクチャー界ではトップシェアを誇ります。

S-249A, S-249OB, S-250A

REICHHOLD

アメリカ合衆国ノースカロライナ州に拠点を置くREICHHOLD社は、コーティングビジネスにおいて、80年以上の歴史と経験から、革新的な商品をサーフボードインダストリー界に提供し続けています。

32-737



日本総代理店



I.FOMULA

I.Fomula III エポキシレジン、サーフボード専用開発された純国産のエポキシレジンです。作業性に優れ紫外線によって起きるサーフボードの黄ばみの進行が遅いという特徴を持っています。更にエポキシレジン最大のウィークポイントである温度を上げないと完全に硬化しない、表面がベタつきサンディングできないなどの欠点を改善し、高い作業効率を実現した画期的なエポキシレジンです。

A-主剤, B-FAST (LAMINATE)

GREEN ROOM

GREEN ROOMエポキシレジン、サーフボードに求められる高い強度と軽量化、更には低変色を実現するため、度重なるテストが行われ開発されたアメリカ製の高品質エポキシレジンです。高い透明度と紫外線に非常に強く、黄ばみ難いという特性があります。

A-BLANCO, A-PURPLE AGAVE, B-FAST, B-SLOW

Surfboard Fibreglass Cloth

JPS

アメリカのJP スティーブンス (JPS) 社がサーフボード専用独自開発した“GREAT WHITE”ファイバーグラスは作業性と白さ、そして強度に優れているといったメリットが多く、サーフボードマニファクチャー業界から圧倒的な支持を受けています。ラミネーターには、滑らかでシワのないガラスクロス、エアブラシデザイナーにはグラフィックを描くための真っ白なキャンバスを、そしてサーファーには最高のパフォーマンスを可能にする強靱な強さを提供します。

E-GLASS 4oz, E-GLASS 6oz, WARP-GLASS 4oz, WARP-GLASS 6oz



日本総代理店

HEXCEL

アメリカの軍需産業で有名なファイバーグラスメーカーであるHEXCEL社。1971年にサーフボードマニファクチャーのジャンルに参入し、最先端の技術と先進的な素材はサーフィンダストリーに革命をおこしました。特殊なファイバーグラスの繊維で編み込まれたS-クロスのシェアは世界一を誇り、スペースシャトルやアメリカスカップ用のハイテックヨットなどにも使用されています。日本国内で製造される高品質のサーフボードには必ずと言っていい程、HEXCEL社のS-クロスが選ばれています。

E-GLASS 4oz, E-GLASS 6oz, S-GLASS 4oz, E-GLASS 8oz, VOLAN 8oz



日本総代理店

AERIALITE

アメリカに本拠地を置くBGF社のエアリアルライトは最高品質のガラスクロスとしてサーフボードインダストリー界を代表する存在です。各国の熟練したトップシェイパーとボードビルダー協力のもと、完璧なサーフボードを作り上げる技術を磨く事に邁進し、それによって得た知識を完璧なサーフクロスを作ることに繋げています。エアリアルライトはウェットアウト（しみ）と透明度を改善し、ラミネート強度を増し、耐久性を備えて表面を白く滑らかさを実現したガラスクロスです。

WARP-GLASS 4oz, WARP-GLASS 4oz



日本総代理店

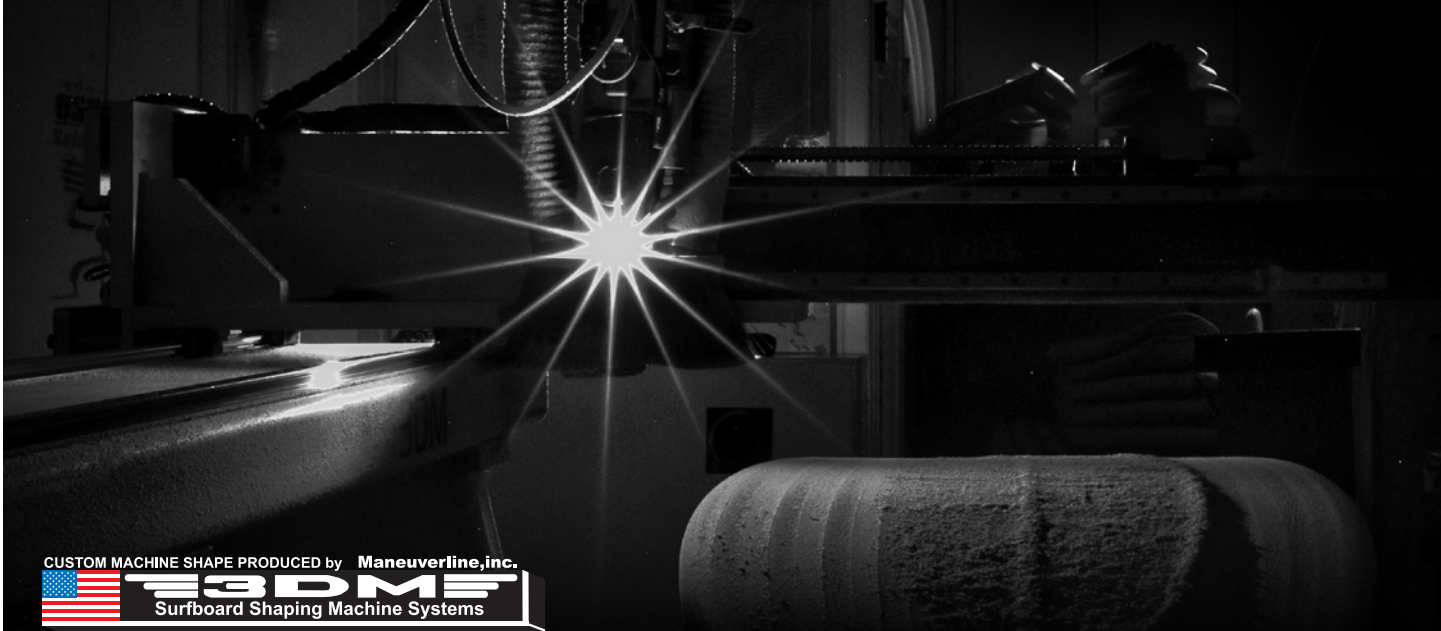

CUSTOM MACHINE SHAPE PRODUCED by Maneuverline, inc.

 Surfboard Shaping Machine Systems

Welcome to the world standard of surfboard shaping.

『デジタルテクノロジーとの融合、あなたのプロダクトを強力にサポートします』

カスタムサイズに合わせた blanks のセレクトと手配、また 3 次元で model の特徴をとらえた『テイクダウンブランク』を連絡 1 本でお届けする事が可能です。もちろん、AKU SHAPER や SHAPE 3D ソフトで作製したデータをカットする事も可能で、より理想的なテイクダウンブランクを提供するお手伝いが出来ると考えています。準備時間の削減、選択と集中を行う事でよりプロダクトのクオリティを高次元で保つ事が可能では無いでしょうか？ぜひ、ワールドスタンダードなサーフボードシェイピングをお試しください。

■DIGITAL SCAN SYSTEMS

2 次元のコピーと異なり、3 次元のコピーではデジタルタッチセンサーで座標軸(XYZ 軸)を読み取り造形してゆきます。

1/100mm 単位で計算されるベジェ曲線で、アウトライン、デッキロッカー、ボトムロッカー、レイルロッカー、コンケープを設計し、立体化させます。それを NC 工作機用フォーマットにデータ化、1/1000mm の精度を誇るコンピューターによって制御し、サーフボードシェイプを行います。視覚では確認できない精度を駆使する事により、豊かなカーブラインを実現させてゆきます。

■オーダー方法は？

STEP：1 マスターボードのスキャン。

STEP：2 サーフボードを 3D データ化しテストシェイプ。

STEP：3 シェイプを確認していただき打ち合わせ。その後、誤差を微調整し再シェイプ。

STEP：4 データ完成後は、カスタマーのオーダーサイズを伝えて頂くのみです。

BLANKS のセレクトもお任せください。

ソフト上で最適なブランクサイズを割り出しシェイプさせていただきます。

■プリシェイプのメリット

- ・オリジナルやチューンナップしプリシェイプしたボードを何度でも再現する事が出来る。
- ・ロッカーの異なる BLANKS を使用しても同一のシェイプが再現可能。
- ・ストリンガーの『よじれ』を吸収することが可能。
- ・体積(浮力)を数値として把握する事が出来る。
- ・3D データで行う縮小拡大により、ボード全体を立体的に調整し、デザインの特徴が一貫したモデル化が出来る。
- ・ロングボードのテイクダウンに要する時間を短縮し、細部のディテール製作に集中出来る。
- ・クオリティの高い製品の安定供給と共に、営業強化の時間を作る事が可能。
- ・粉の飛散、ビーズの剥離など、手間のかかる EPS シェイプの生産効率のアップ。
- ・テスト及びチューニングを、ミリ単位の精度でスピーディー且つ正確に行うことが可能。
- ・数値をデータ化することにより、理想のシェイプを数字で調整出来る。
- ・マジックボードのデータとして永久保存することが可能。
- ・設備投資や継続となる人件費を考慮する必要無し。短期的な契約も可能。(リスクの軽減)
- ・体力の低下に伴うリスクを軽減。

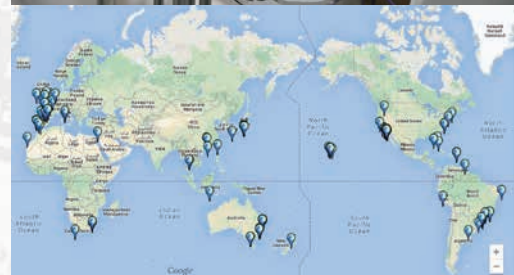
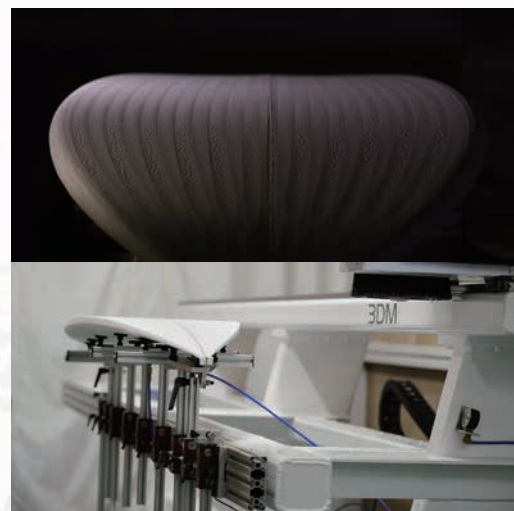

Cutting Centers and Shape 3D CNC users.

■信頼のセキュリティ

弊社はシェイピングサービス事業において、皆様との信頼を第一に考えております。データに関する守秘性、著作権の取扱いには最大限の注意を払いセキュリティに臨んでおります。デザインの盗用、データの流用および漏洩は一切致しません。是非ともご安心いただき弊社シェイピングサービスのご利用をお待ちしております。

Maneuverline, Inc.

2025 Materials Catalog



USBlanks
MADE IN AMERICA

CUSTOM MACHINE SHAPE PRODUCED by *Maneuverline, Inc.*
3DMF
Surfboard Shaping Machine Systems

CTFoam



¥1,000 tax included